



GlacierReport 02/2021

**LANGENFERNER
VEDRETTA LUNGA
2019/2020**

Sonderdruck | Supplemento | Extra print
Climareport n. 302



Autonome Provinz Bozen
Provincia autonoma di Bolzano
Provincia autonoma de Bulsan
SÜDTIROL · ALTO ADIGE





General information	
Name DE	Langenferner
Name IT	Vedretta Lunga
WGMS Glacier ID	661
National Code	733
Area [km ²]	1,50 (update 2020)
Hydrological year	2019/2020
Mass balance	
Type	FIX
Start date of survey	26/09/2019
Winter survey	07/05/2020
End date of survey	01/10/2020
Winter balance [mm w.e.]	+ 1113
Summer balance [mm w.e.]	- 1995
Annual balance [mm w.e.]	- 882
Annual ELA [m a.s.l.]	3255
Annual AAR	0,27
Cumulative mass balance	
Beginning of measurements	2003/2004
Cumulative mass balance [m w.e.]	- 20,78
Mean mass balance [m w.e.]	- 1,22

In the 2019/2020 hydrological year, the mass balance of the Vedretta Lunga was less negative than average, with a mass loss of 882 mm w.e., thanks to high winter accumulation and below-average summer ablation. The measurements were carried out in accordance with the restrictions caused by the COVID-19 pandemic.

Im hydrologischen Jahr 2019/2020 fiel die Massenbilanz des Langenferners mit einem Massenverlust von 882 mm w.e. weniger negativ als im Durchschnitt aus, dank einer hohen winterlichen Akkumulation und einer unterdurchschnittlichen sommerlichen Ablation. Die Messungen wurden unter Berücksichtigung der durch die Covid-19-Pandemie verursachten Einschränkungen fortgesetzt.

Nell'anno idrologico 2019/2020 il bilancio di massa della Vedretta Lunga è risultato meno negativo della media, con una perdita di massa di 882 mm w.e., grazie ad un elevato accumulo invernale e una ablazione estiva inferiore alla media. Le campagne glaciologiche sono state svolte nel rispetto delle restrizioni causate dalla pandemia dovuta al Covid-19.

Fotos des Jahres
Foto dell'anno
Pictures of the year



*Winterbegehung | Sopralluogo invernale | Winter survey.
Roberto Dinale, May 7, 2020.*



*Installation Foto-Webcam | Installazione foto-webcam | Installation foto-webcam.
<https://www.foto-webcam.eu/webcam/langenferner/>
Hartmann Stuefer, September 9, 2020.*

Witterungsverlauf

Analisi meteorologica

Meteorological analysis



Weather station	
Name DE	Stausee Zufritt
Name IT	Diga del Gioveretto
Elevation [m a.s.l.]	1851
Weather data	
Mean temperature [°C]	3,8
Cumulative precipitation [mm]	870
Climatic data	
Reference period	1981-2010
Mean temperature [°C]	2,8
Cumulative precipitation [mm]	754

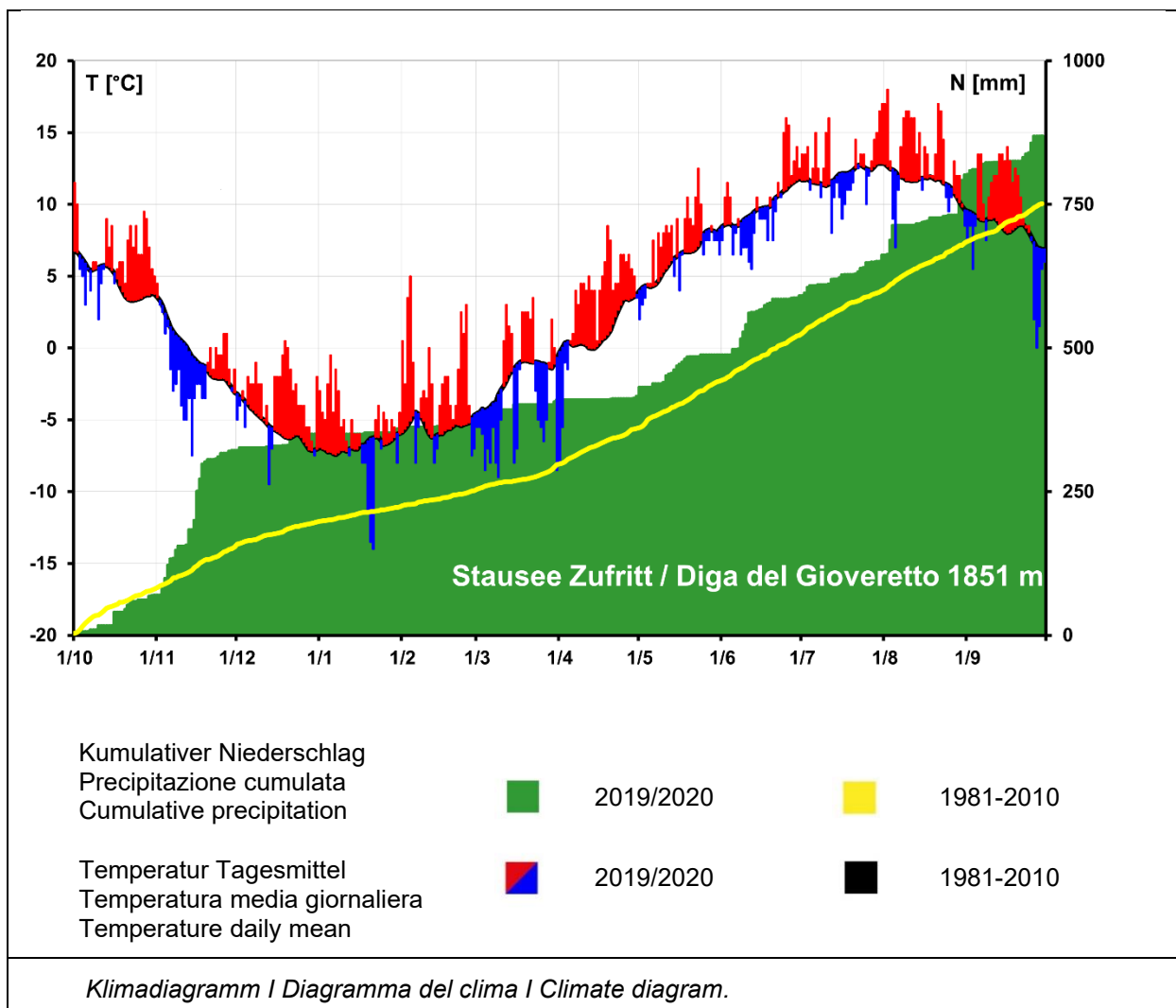

Winterbilanz Bilancio invernale Winter balance



Survey	
Date	07/05/2020
N° of probings	54
Mean snow depth [cm]	291
N° of snow pits	2
Mean snow density [kg/m ³]	405
Balance [mm w.e.]	
+ 1113	

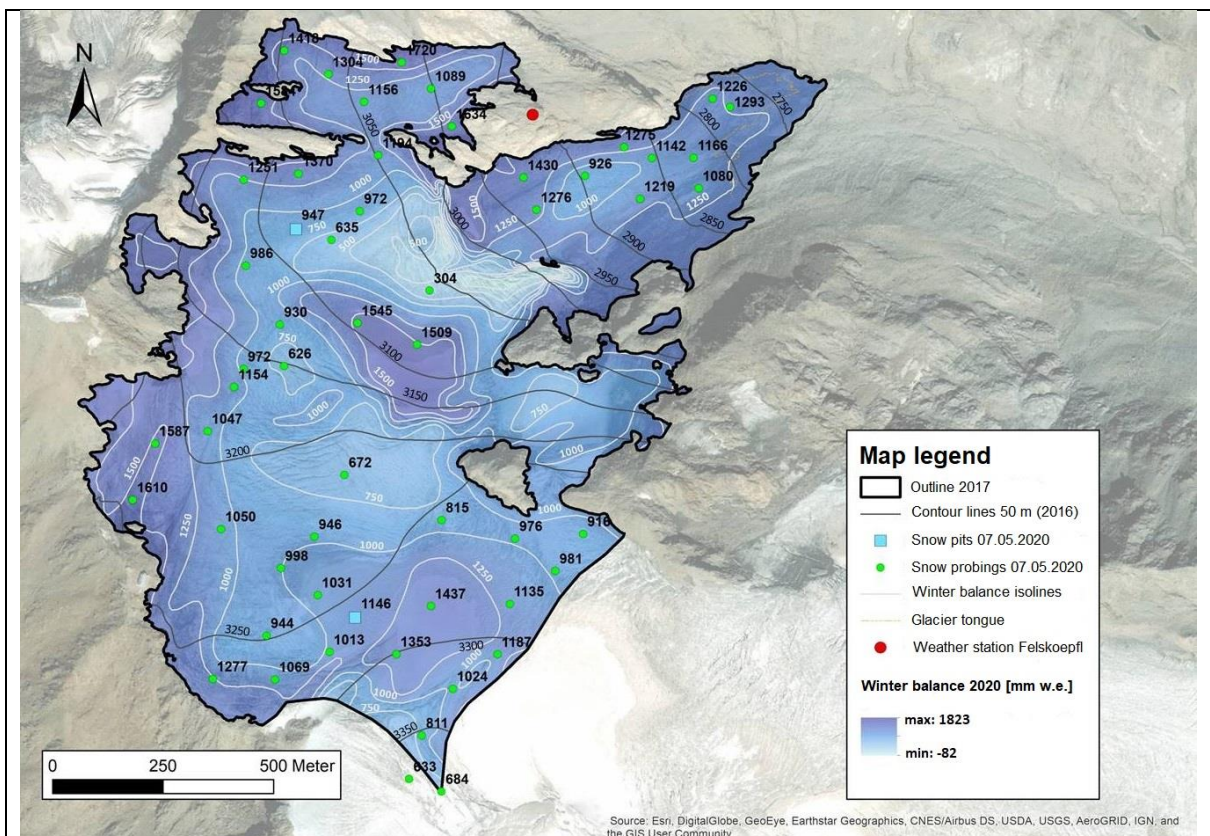

*Räumliche Verteilung Winterbilanz
Distribuzione spaziale del bilancio invernale
Spatial distribution of the winter balance*

Jahresbilanz Bilancio annuale Annual balance



Surveys	
Dates	05/08/2020 03/09/2020 01/10/2020
Number of stakes	32
Summer Balance [mm w.e.]	
- 1995	
Mass balance [mm w.e.]	
- 882	

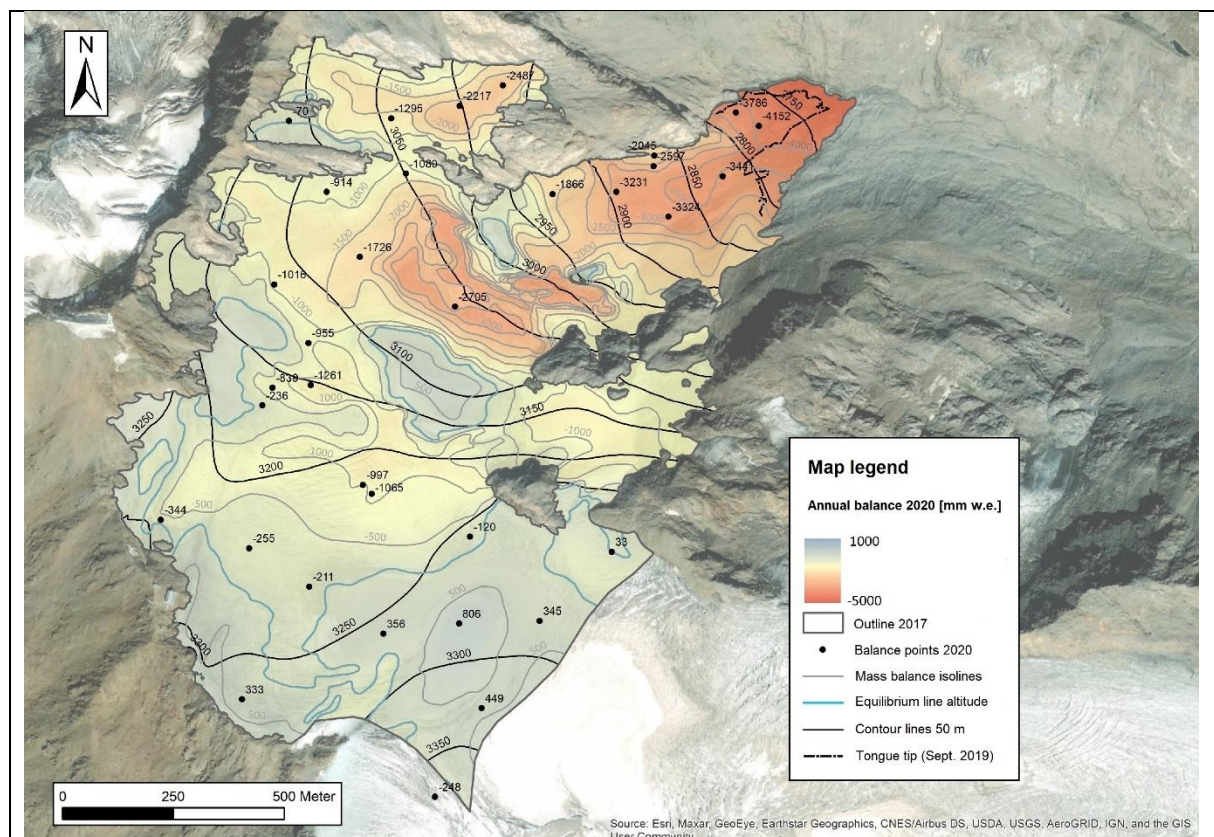

*Räumliche Verteilung Massenbilanz
Distribuzione spaziale del bilancio annuale
Spatial distribution of the annual balance*

Datenreihen

Serie di dati

Data series

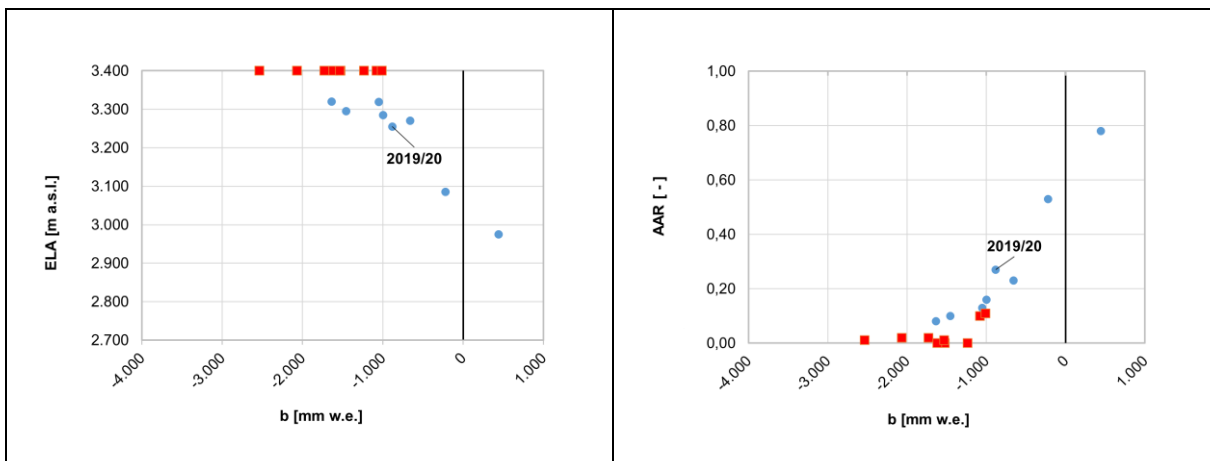
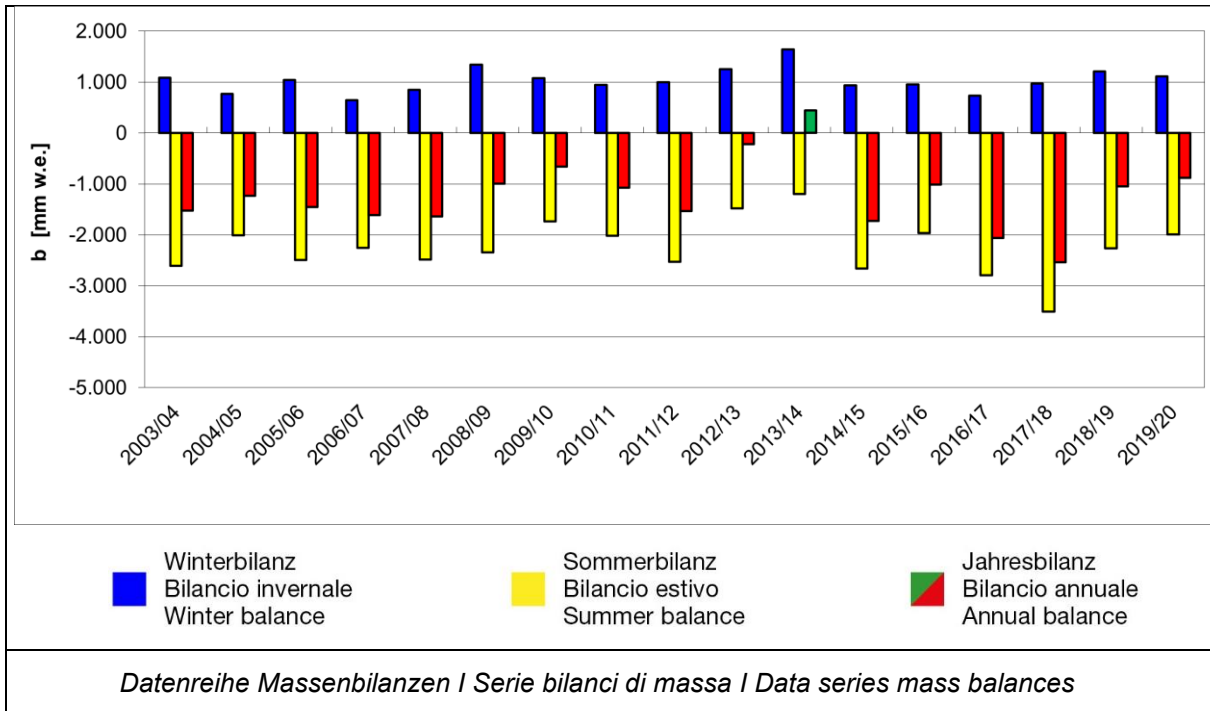

Akkumulationsflächenverhältnis (AAR) und Gleichgewichtslinienhöhe (ELA) im Vergleich zur Massenbilanz für den gesamten Beobachtungszeitraum.

Rapporto di area di accumulo (AAR) e quota della linea di equilibrio (ELA) rispetto al bilancio di massa per l'intero periodo di osservazione.

Accumulation area ratio (AAR) and equilibrium line altitude (ELA) versus mass balance for the whole observation period.



Gletscher - Eine mehrjährige Masse aus Eis und gegebenenfalls Firn und Schnee, die durch die Rekristallisation von Schnee oder anderen Formen fester Niederschläge auf der Erdoberfläche entsteht und die Anzeichen vergangener oder gegenwärtiger Bewegung aufweist. **Glaziologische Methode** - Ein Verfahren zur Bestimmung der Massenbilanz eines Gletschers im Gelände durch Messungen der Akkumulation und Ablation, in der Regel an Pegeln und in Schneeschächten. **Pegel** - Stange oder Stab, der in ein vertikales Loch in der Gletscheroberfläche eingelassen wurde. **Schneeschacht** - Ein Loch, das in der Schneedecke gegraben wird, um die Erhebung der Dichte, der Struktur und den zugehörigen Korngrößen, so wie der Schichtung und anderer Eigenschaften von Schnee und Firn zu erleichtern. **Akkumulation** - Alle Prozesse, die zu einer Zunahme der Masse des Gletschers führen (z. B. Schneefall, Lawinen usw.). **Ablation** - Alle Prozesse, die zu einer Abnahme der Masse des Gletschers führen (Schmelzen, Lawinen, Sublimation usw.). **Massenbilanz** - Die Veränderung der Masse eines Gletschers oder eines Teils davon über einen bestimmten Zeitraum. **Fixes-Datum-System (FIX)** - In diesem System wird die Jahresbilanz zwischen festen Stichtagen jedes Jahr berechnet, in der nördlichen Hemisphäre in der Regel am 1. Oktober. **Jahresbilanz** - Die Summe aus Akkumulation und Ablation über das Massenbilanzjahr. **Winterbilanz** - Die Summe aus Akkumulation und Ablation während der Wintersaison. **Sommerbilanz** - Die Summe aus Akkumulation und Ablation während der Sommersaison. **Akkumulationsflächenanteil (AAR)** - Das Verhältnis der Fläche des Akkumulationsgebiets zur Gesamtfläche des Gletschers am Ende des Massenbilanzjahres. **Höhe der Gleichgewichtslinie (ELA)** - Die mittlere Höhe der Gleichgewichtslinie, also jener Linie an der die Jahresbilanz ausgeglichen (= 0) ist. In der Praxis wird dieser Wert oft näherungsweise bestimmt als die niedrigste Höhe, in der das Bilanz-Höhenprofil den Wert 0 aufweist.

Ghiacciaio - Una massa perenne di ghiaccio, e talvolta anche di firn e neve, che si forma sulla superficie terrestre attraverso la ricristallizzazione della neve o altre forme di precipitazioni solide e che presenta segni evidenti di movimento passato o presente. **Metodo glaciologico** - Metodo per la determinazione del bilancio di massa di un ghiacciaio mediante misurazioni in situ dell'accumulo e dell'ablazione, generalmente in corrispondenza di paline e trincee scavate nella neve. **Palina** - Asta inserita in un foro verticale praticato nella superficie del ghiacciaio. **Trincea** - Buca scavata nel manto nevoso per facilitare l'osservazione e il campionamento della densità, della struttura e delle dimensioni dei grani associati, della stratificazione e di altre caratteristiche della neve e del firn. **Accumulo** - Tutti i processi che comportano l'aumento della massa del ghiacciaio (ad esempio nevicate, valanghe, ecc.). **Ablazione** - Tutti i processi che comportano la riduzione della massa del ghiacciaio (scioglimento, valanghe, sublimazione, ecc.). **Bilancio di massa** - La variazione della massa di un ghiacciaio, o di una sua parte, in un determinato arco di tempo. **Sistema di date fisse (FIX)** - Il bilancio di massa viene calcolato tra date fisse ogni anno, nell'emisfero nord tipicamente il 1. ottobre. **Bilancio annuale** - La somma dell'accumulo e dell'ablazione nell'arco dell'anno di bilancio di massa. **Bilancio invernale** - La somma dell'accumulo e dell'ablazione durante la stagione invernale. **Bilancio estivo** - La somma dell'accumulo e dell'ablazione durante la stagione estiva. **Accumulation Area Ratio annuale (AAR)** - Il rapporto tra l'area della zona di accumulo e l'area del ghiacciaio alla fine dell'anno di bilancio di massa. **Altezza della linea di equilibrio annuale (ELA)** - L'altitudine, mediata spazialmente, dell'insieme dei punti sulla superficie del ghiacciaio dove il bilancio di massa annuale è pari a zero. Nella pratica questo valore viene spesso determinato in modo approssimativo come l'altezza minima alla quale il profilo altimetrico di bilancio risulta nullo.

Glacier - A perennial mass of ice, and possibly firn and snow, originating on the land surface by the recrystallization of snow or other forms of solid precipitation and showing evidence of past or present flow. **Glaciological method** - A method of determining mass balance in situ on the glacier surface by measurements of accumulation and ablation, generally at stakes and in snow pits. **Stake** - A pole or rod that has been emplaced in a vertical hole drilled into the glacier surface. **Snow pit** - A hole dug into the snowpack to facilitate observation and sampling of density, structure and associated grain sizes, layering and other attributes of snow and firn. **Accumulation** - All processes that add to the mass of the glacier (i.e. snowfall, avalanches, etc). **Ablation** - All processes that reduce the mass of the glacier (melting, avalanches, sublimation, etc). **Mass balance** - The change in the mass of a glacier, or part of it, over a stated span of time. **Fixed-date system (FIX)** - In this system the annual balance is calculated between fixed dates each year, typically 1 October in northern hemisphere. **Annual balance** - The sum of accumulation and ablation over the mass-balance year. **Winter balance** - The sum of accumulation and ablation over the winter season. **Summer balance** - The sum of accumulation and ablation over the summer season. **Annual Accumulation Area Ratio (AAR)** - The Ratio of the area of the accumulation zone to the total area of the glacier at the end of the mass-balance year. **Annual Equilibrium Line Altitude (ELA)** - The spatially averaged altitude of the set of points on the surface of the glacier where the annual mass balance is zero. In practice this value is often determined approximately as the lowest height at which the balance height profile has a zero value.

**Foto auf dem Titelblatt | Foto di copertina | Cover page picture**

Fürkeleferner | Vedretta della Forcola, Zufallferner | Vedretta del Cevedale, Langenferner | Vedretta Lunga
Fotograf | Fotografo | Photographer: Mario Bossolasco
Archiv | Archivio | Archive: Fondazione Glaciologica Italiana
Jahr | Anno | Year: 1930

Zuständiges Amt | Ufficio competente | Competent office

Amt für Hydrologie und Stauanlagen | Ufficio Idrologia e dighe | Office for Hydrology and dams

Verantwortlicher Direktor | Direttore responsabile | Responsible director

Roberto Dinale

Projektleiter | Responsabile del progetto | Project manager

Stephan Galos

An dieser Ausgabe haben mitgewirkt | Hanno collaborato a questo numero | Contributors to this issue

Roberto Dinale, Lukas Rastner, Stephan Galos

Feldarbeiten durch | Lavoro di campo svolto da | Fieldwork carried out by

Stephan Galos, Cornelia Klein, Fabien Maussion, (Universität Innsbruck | Università di Innsbruck | University of Innsbruck), Roberto Dinale (Agentur für Bevölkerungsschutz | Agenzia per la Protezione civile | Civil Protection Agency), Alexander Kehl (Freiwilliger Helfer | Volontario | Volunteer)

Eintragung | Iscrizione | Registration

Druckschrift eingetragen mit Nr. 24/97 vom 17.12.1997 beim Landesgericht Bozen | Pubblicazione iscritta al Tribunale di Bolzano n. 24/97 del 17/12/1997 | Publication registered with n° 24/97 of 17/12/1997 at the Court of Bolzano.

Nachdruck | Riproduzione | Reprint

Auszugsweiser oder vollständiger Nachdruck mit Quellenangabe gestattet | Riproduzione parziale o totale autorizzata con citazione della fonte | Partial or total reproduction is authorised provided the source is acknowledged.

Bemerkungen | Note | Remarks

Der Langenferner gilt in Südtirol als Referenzgletscher für die Ortlergruppe. Das Programm zur Bestimmung der Massenbilanz wurde im hydrologischen Haushaltsjahr 2003/04 als Ergänzungs-/Nachfolgeprojekt zum seit 1983/84 bestehenden Programm am nahegelegenen Weißbrunnferner ins Leben gerufen, welches im Jahre 2018 aufgelassen wurde. | La Vedretta Lunga è in Alto Adige il ghiacciaio di riferimento per il Gruppo dell'Ortles-Cevedale. Le campagne di bilancio di massa sono cominciate nell'anno idrologico 2003/04 come progetto integrativo/successivo al programma di monitoraggio avviato nel 1983/84 sul vicino ghiacciaio di Fontana Bianca, terminato nel 2018. Qui sono tuttavia disponibili anche i dati di bilancio di massa del Ghiacciaio di Fontana Bianca a partire dal 1983/84. | The Vedretta Lunga is the reference glacier in South Tyrol for the Ortles-Cevedale Group. The program for determining the mass balance was launched in the 2003/04 hydrological year as a supplementary/follow-up project to the program that began 1983/84 at the nearby Fontana Bianca glacier, which was closed in 2018.

Wie man diesen Report zitiert | Come citare questo report | How to cite this report:

Roberto Dinale, Lukas Rastner and Stephan Galos: Glacierreport n. 2/2021, Langenferner – Vedretta Lunga, Mass Balance 2019/2020, Autonomous Province of Bolzano – South Tyrol.