

Elanco

Kinetomax[®]
Ganaseg[™] 7% &

Xô tristeza!



É FESTA NA FAZENDA

PARA TRATAR A **TRISTEZA PARASITÁRIA** E FAZER A ALEGRIA TOMAR CONTA DO REBANHO.



Ganaseg[™] 7%

Uso Veterinário

Solução injetável à base de diacetato de diminazeno



Conteúdo: 30 mL

ATENÇÃO - PERÍODO DE CARÊNCIA
BOVINOS - ABATE - "34" DIAS. LEITE - "96" HORAS.
EQUINOS - ESSE PRODUTO NÃO DEVE SER APLICADO EM EQUINOS DESTINADOS AO CONSUMO HUMANO.

PARA MAIS INFORMAÇÕES SOBRE O PERÍODO DE CARÊNCIA, CONSULTE A BULA DO PRODUTO.

Enrofloxacin

DOSE ÚNICA
injetável

Uso Veterinário

Antibiótico

para bovinos, ovinos e suínos

CONT.: 100 mL

PERÍODO DE CARÊNCIA: BOVINOS: ABATE - ANIMAIS TRATADOS POR VIA IM: 3 DIAS. LEITE - 4 DIAS. OVINOS: ABATE - ANIMAIS TRATADOS POR VIA IM: 3 DIAS. LEITE - 4 DIAS. SUÍNOS: ABATE - ANIMAIS TRATADOS POR VIA IM: 3 DIAS. LEITE - 4 DIAS. INDICADO PARA OVINOS LEITEIROS, SUÍNOS: ABATE - 8 DIAS.

PARA MAIS INFORMAÇÕES SOBRE O PERÍODO DE CARÊNCIA, CONSULTE A BULA DO PRODUTO.

Elanco

Kinetomax[®]
Ganaseg[™] 7% &

Xô Tristeza!

A *Babesia bovis* é inoculada no primeiro dia de parasitismo das larvas e a *Babesia bigemina* começa a ser inoculada no estágio ninfal, 8 dias depois.

Bovinos não imunes introduzidos em um campo infestado por carrapatos com *Babesia* spp, de 7 a 10 dias após os primeiros casos de TPB, podem ser infectados por *B. bovis*.

Dias mais tarde, aparecem casos de Babesiose por *B. bigemina*. Por isso, esses casos tardios podem coincidir com os primeiros casos de Anaplasmosse.

Os **principais sinais clínicos** de Tristeza Parasitária são:

- Hipertermia
- Pelos arrepiados
- Taquicardia e taquipneia
- Redução dos movimentos de ruminação
- Anemia e anorexia
- Abatimento e prostração
- Redução ou suspensão da lactação
- Icterícia
- Hemoglobinúria
- Sinais nervosos de incoordenação motora
- Movimentos de pedalagem
- Agressividade

A maioria dos sinais é comum aos três agentes, mas alguns são específicos, como os **sinais nervosos**, característicos de *Babesia bovis*, a **hemoglobinúria** de *Babesia bigemina*; e a **icterícia intensa**, de *Anaplasmosse*.

O **Diagnóstico da Anaplasmosse** pode ser:

- **Preventivo**, com aferição de temperatura retal 2x por semana.
O animal deve ser tratado se estiver acima de 39,5 °C.
- **Micro-hematócrito**, com exame laboratorial de esfregaço sanguíneo, que deve ser feito com sangue periférico, coletado na orelha ou na cauda.

Hematócrito – Micro-hematócrito

Taxa de globagem

⚠	<12%	Morte
	20%	Anemia
	25%	Normal
	30%	Normal
	35%	Normal
	>40%	Excelente

Hematócrito abaixo de 25% – Avaliar início do tratamento.

A Tristeza Parasitária Bovina é a grande estraga-prazeres da pecuária:

- Redução na produção de leite e carne;
- Infertilidade temporária de machos e fêmeas;
- Custo de tratamento;
- Gasto com medidas preventivas no transporte de animais;
- Mortalidade.

A TPB, como é conhecida, é causada por um **complexo de doenças**, que se acha o rei da festa:



Babesiose:
Babesia bovis

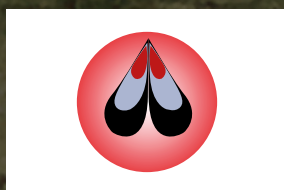

Babesiose:
Babesia bigemina

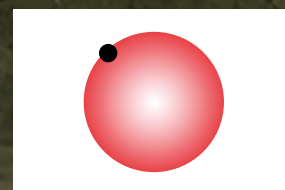

Anaplasmosse:
Anaplasma marginale

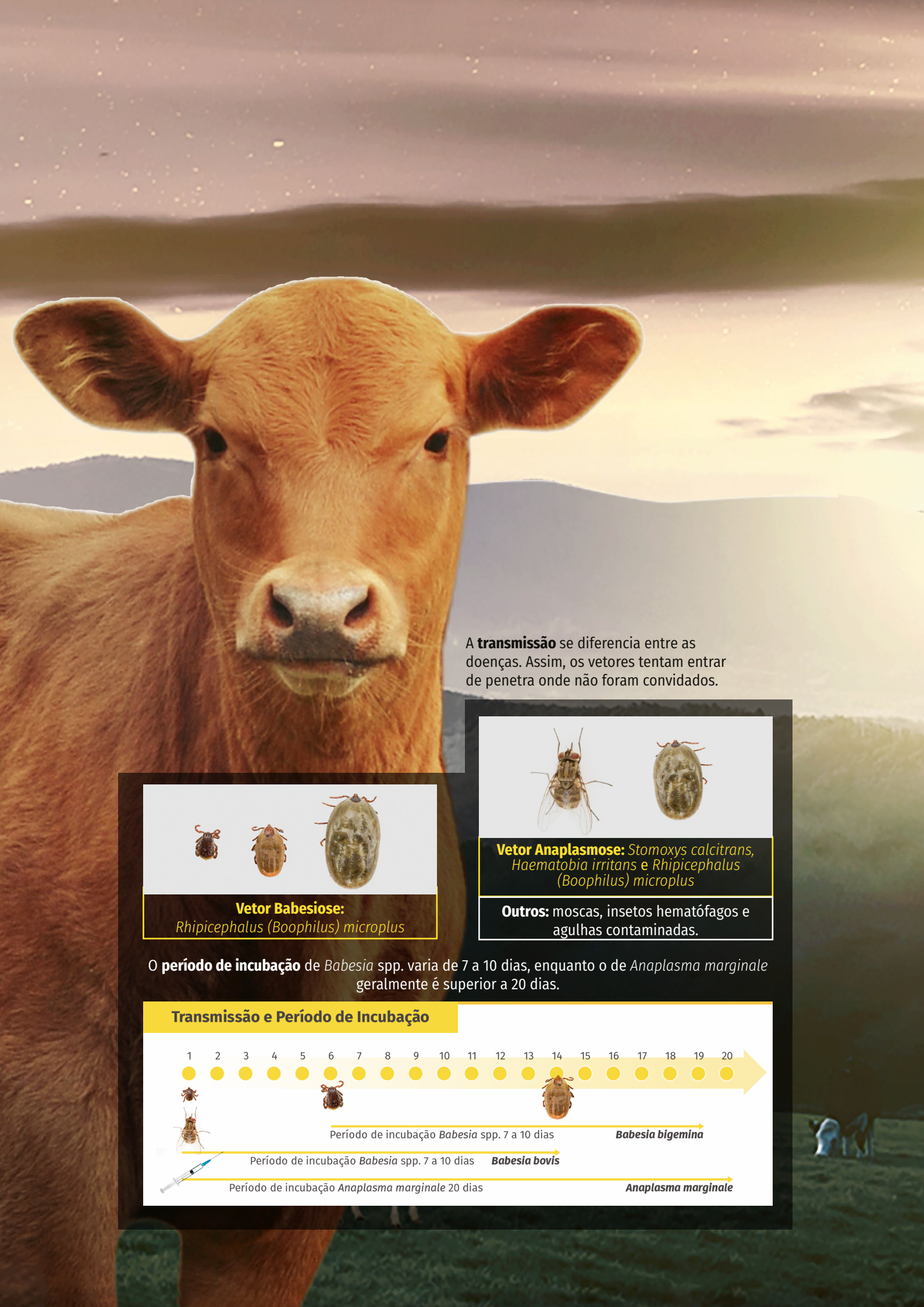

A **transmissão** se diferencia entre as doenças. Assim, os vetores tentam entrar de penetra onde não foram convidados.



Vetor Babesiose:
Rhipicephalus (Boophilus) microplus



Vetor Anaplasmose: *Stomoxys calcitrans*,
Haematobia irritans e *Rhipicephalus (Boophilus) microplus*

Outros: moscas, insetos hematófagos e agulhas contaminadas.

O **período de incubação** de *Babesia* spp. varia de 7 a 10 dias, enquanto o de *Anaplasma marginale* geralmente é superior a 20 dias.

Transmissão e Período de Incubação

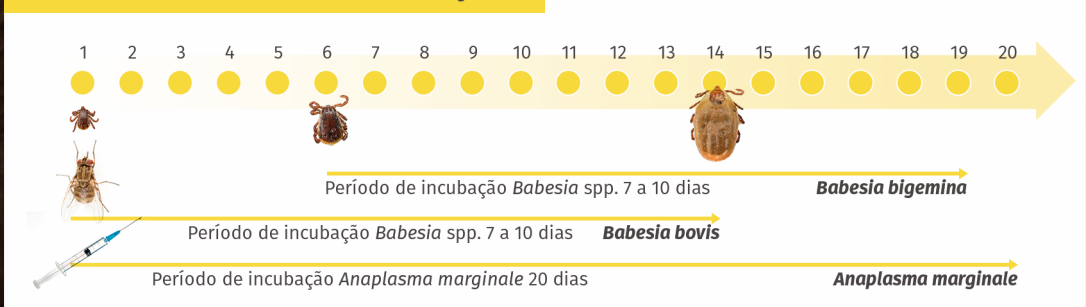

Hematócrito e Parasitemia

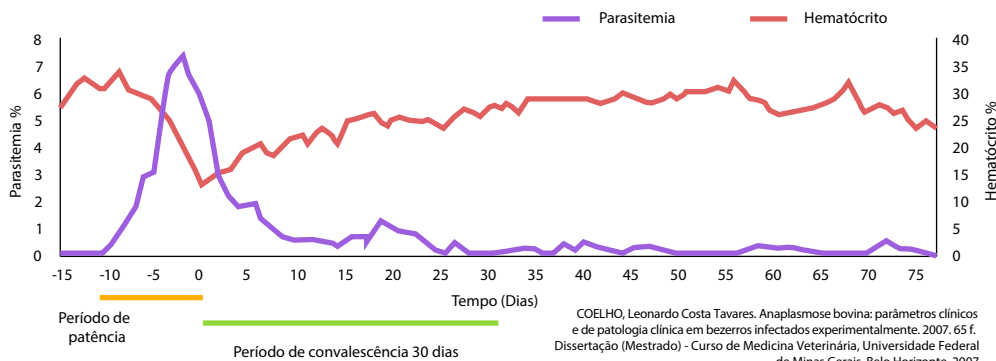

Início de Parasitemia: 10 dias antes dos sinais clínicos. Sinal de anemia surge posteriormente, mostrando claramente que o tratamento entrará atrasado. Por isso a importância de se realizar o diagnóstico precoce e tratamento imediato.

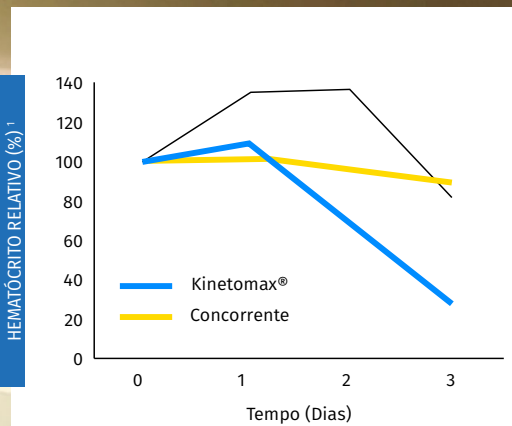

Grupo Kinetomax®: a parasitemia declina rapidamente no 2º e 3º dia pós-tratamento, devido à ação riquetsicida.

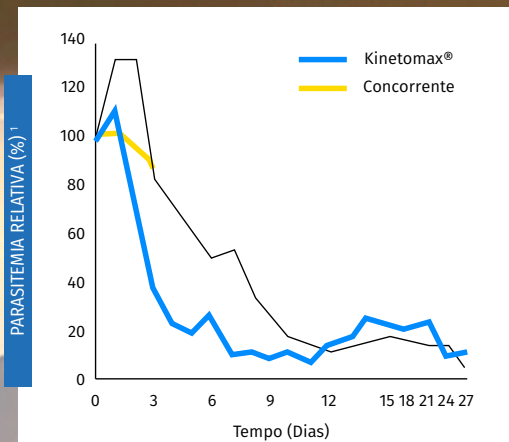

Grupo tetraciclina: a estabilização só ocorre a partir do 9º dia, devido à ação riquetsiostática.

PROTOCOLO XÔ TRISTEZA

Tratamento



Kinetomax®

3mL/40kg
p.v.
Dose única, I.M.



Ganaseg™

1mL/20kg
p.v.
Dose única, I.M.

Suporte



Catosal® B12

5 - 25mL
por aplicação,
I.M./S.C



Flunamine®

2mL/45kg
p.v.
I.M. a cada
24 horas



Glutellac®

1 ampola por vez.
Solução eletrolítica
de uso oral para
reidratação.

Ao identificar os sintomas da TPB, tratar com Kinetomax® e Ganaseg™ mais terapia de suporte conforme indicação do médico-veterinário.

Para mais informações dos produtos, acesse a bula.