



Lago di Favogna - lato nord, davanti al pontile

Comune: **Magrè sulla strada del vino**



Qualità dell'acqua di balneazione:

Eccellente

★ ★ ★ eccellente
★ ★ buona
★ sufficiente
— scarsa

Qualità dell'acqua di balneazione:

eccellente (valutazione 2025 a base dati 2022-2025)

Divieti di balneazione negli ultimi quattro anni: nessuno

Descrizione geografica:

Altitudine (m s.l.m.): 1034

Il Lago di Favogna è situato sull'altipiano di Favogna, una propaggine estesa verso Sud del monte Mendola. L'origine del lago è dovuta all'attività dei ghiacciai dell'era glaciale che hanno operato lo scavo del bacino nella roccia.

Aspetti fisici dell'area di balneazione:

Il lago circondato da prati torbosi ha una superficie di 1,3 ettari circa. Il lago e le aree contigue sono stati dichiarati biotopo nel 1977. La zona è un'area di balneazione identificata CE con il punto di prelievo localizzato nel punto indicato nella mappa.

Descrizione delle rive:

Prato con pontile in legno, canneto.

Identificazione cause di inquinamento:

Nessuna causa di inquinamento identificata

Eventi di inquinamento di breve durata:

Caratterizzazione evento: l'evento è improbabile

Identificazione fonte di inquinamento: nessuna

Valutazione del potenziale di proliferazione cianobatterica

Eventi pregressi: nessuno

Fruizioni diverse dalla balneazione:

Pesca, derivazioni d'acqua

Possibilità che l'evento si verifichi nel futuro: medio-bassa

Autorità competenti:

Comune di Magrè sulla strada del vino, Vicolo Parrocchia 11, I-39040 Magrè s.S.d.V. , Tel.: +39 0471 817251,

info@comune.magre.bz.it

Agenzia provinciale per l'ambiente e la tutela del clima, Laboratorio Biologico, Via Sottomonte 2, 39055 Laives, Tel.: 0471 950431,

labbio@provincia.bz.it

Numero di emergenza: 112

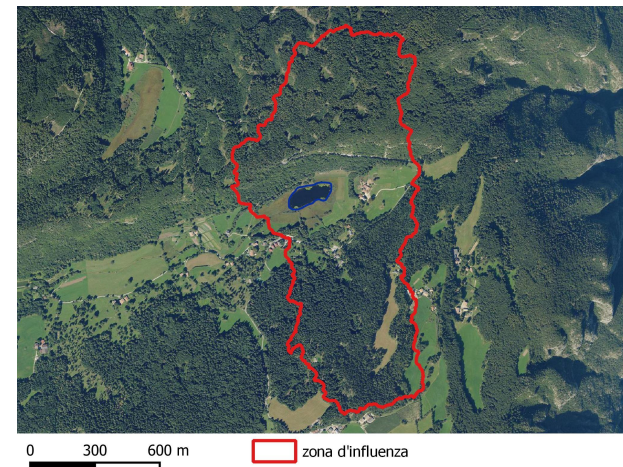
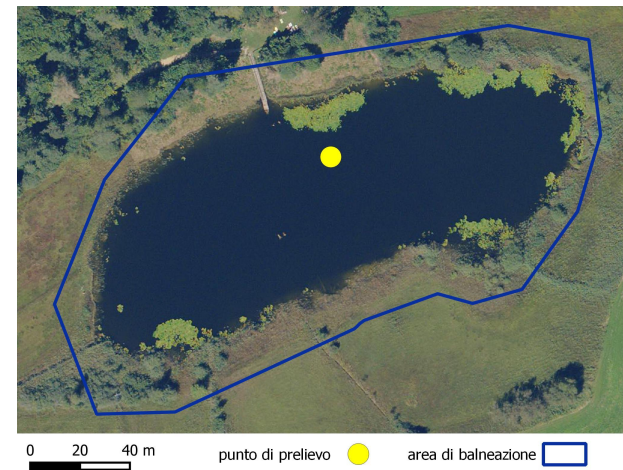

Accesso consentito ad animali:

Divieto di balneazione per cani ai sensi del piano paesaggistico