

Nederlands Autisme Register 2024 Jubileum rapport

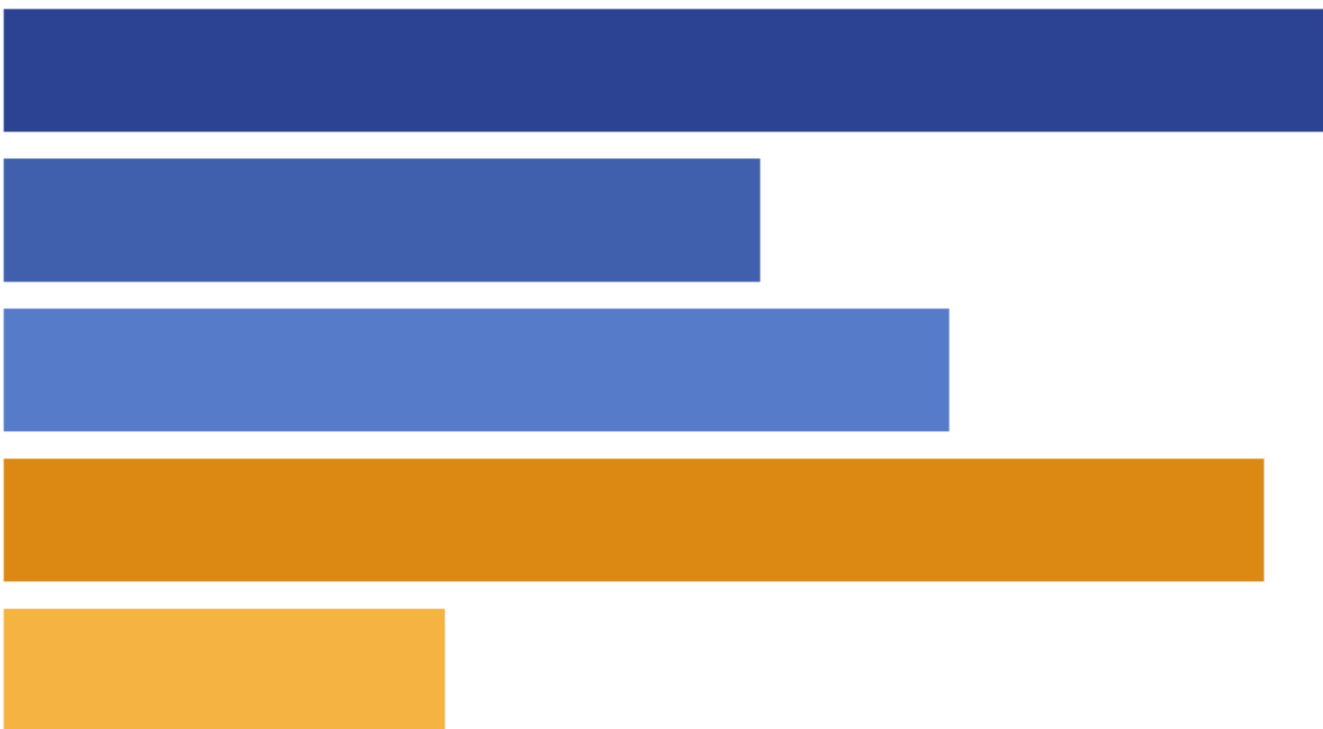

Deelrapportage 1: Algemene informatie over actieve deelnemers

Resultaten van 10 jaar NAR-onderzoek

Het NAR bestaat 10 jaar! Ter ere van dit jubileum presenteren we in dit rapport de resultaten van de afgelopen tien jaar. De volgende pagina's geven een overzicht van de samenstelling van deelnemers van het NAR. De resultaten in dit rapport zijn gebaseerd op informatie van de actieve deelnemers in 2024 en geven inzicht in de kenmerken van deze groep, zoals leeftijd, geslacht, gender, migratieachtergrond en diagnosejaar.

Let op: De gegevens in dit rapport zijn gebaseerd op de meest recente informatie van actieve deelnemers. Dit betekent dat niet alle data afkomstig zijn uit 2024.

Co-creatie

Binnen het NAR vinden we het belangrijk om onderzoek te doen in co-creatie met mensen met autisme. NAR-onderzoekers werken dan ook nauw samen met mensen met autisme. Een voorbeeld hiervan is het NAR-panel. Het NAR-panel bestaat uit een aantal deelnemers uit de verschillende deelnemersgroepen dus zowel ouders als verzorgers als mensen met autisme. Dit panel test de vragenlijsten elk jaar, denkt mee over relevante onderzoeksthema's en over de vertaling van de bevindingen naar belangenbehartiging en beleid.

Informatie over actieve deelnemers

Op de volgende pagina's staat een beschrijving van de NAR deelnemers die in 2024 actief waren bij het NAR. Op 1 september 2024 had het NAR **3.530** actieve autistische deelnemers. Over elke deelnemer wordt door één persoon informatie gegeven. Door wie dat wordt gedaan, verschilt per deelnemersgroep:

- Volwassene met autisme (16 jaar of ouder): zij beantwoorden de vragen over zichzelf;
- Ouder of verzorger van kind met autisme (jonger dan 16 jaar): zij beantwoorden vragen over hun kind;
- Wettelijke vertegenwoordiger van autistische volwassene met een zware zorgbehoefte: zij vullen de vragen, waar mogelijk, samen met de persoon met autisme in.

Figuur 1 Verdeling over verschillende deelnemersgroepen

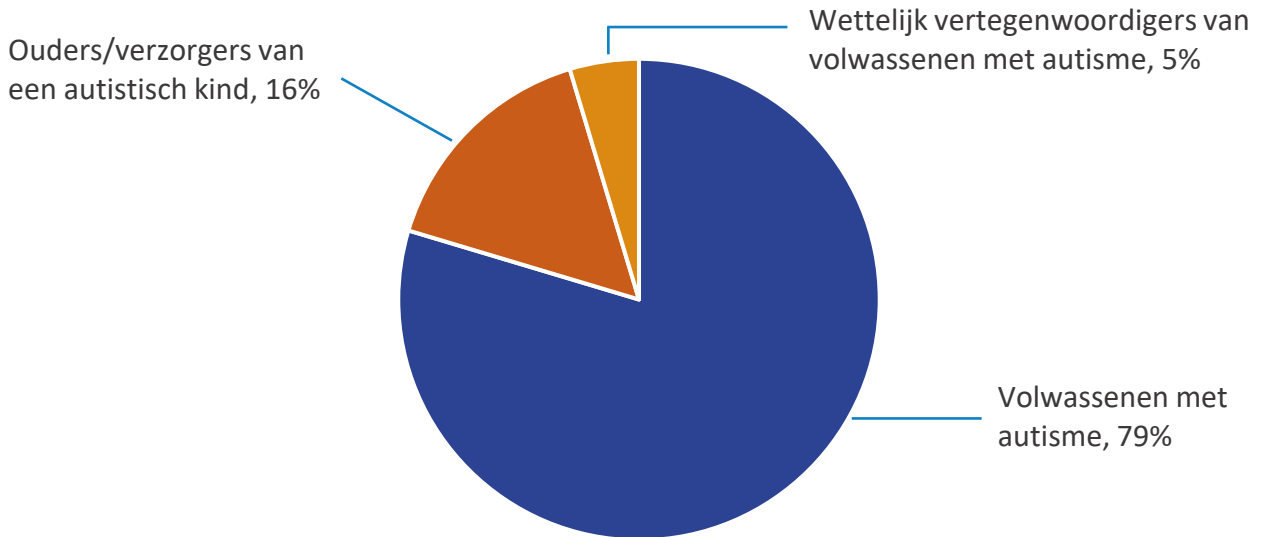

Figuur 2 Verdeling over de verschillende leeftijdsgroepen

In het NAR staan mensen van verschillende leeftijden ingeschreven, van jong tot oud. De jongste deelnemer is 4 jaar en de oudste deelnemer is 89 jaar. De gemiddelde leeftijd is **40** jaar.

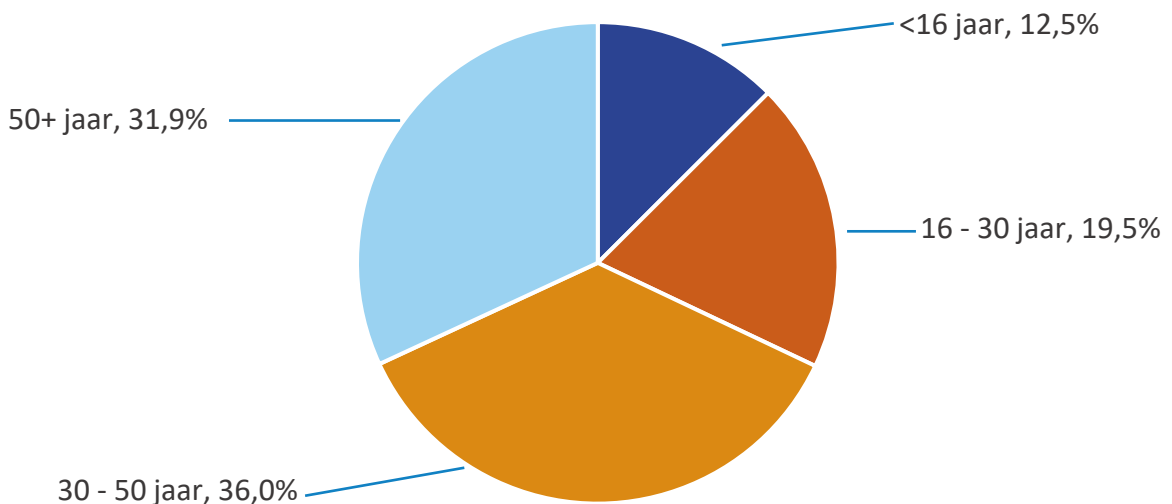

Figuur 3 Verdeling over de verschillende biologisch geslachten

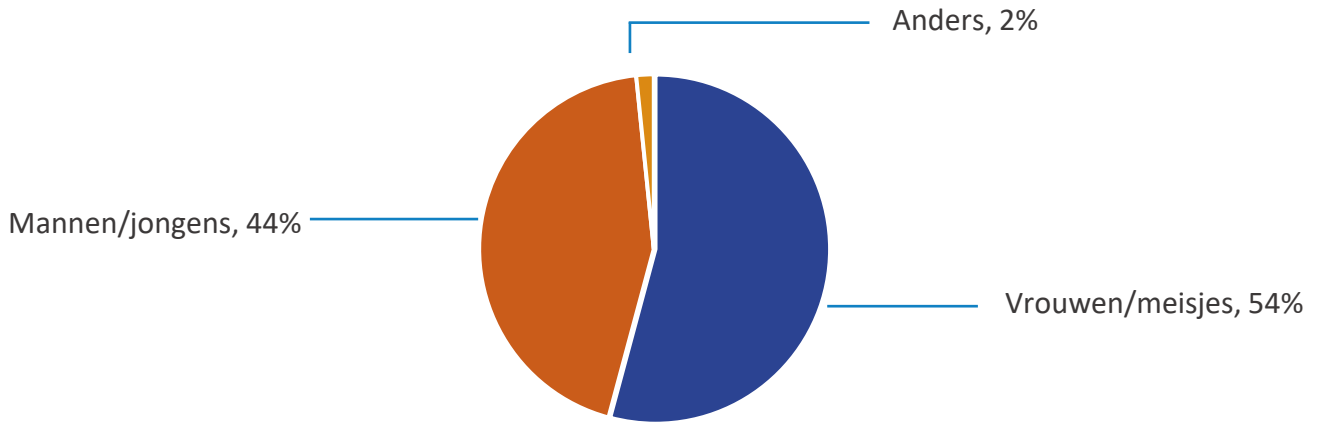

Figuur 4 Verdeling over de verschillende genders

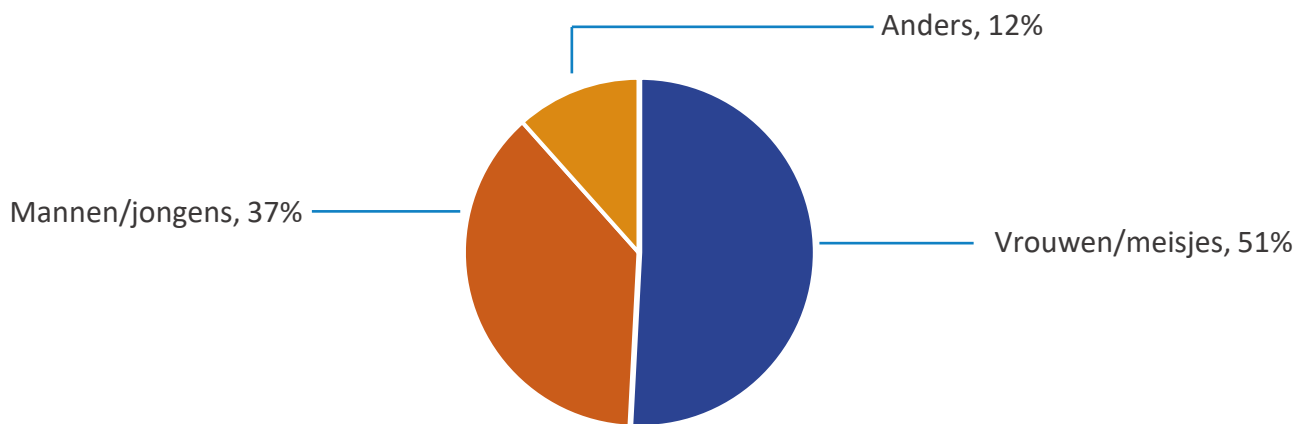

Figuur 5 Migratieachtergrond

Van de NAR-populatie heeft **12,6%** een migratieachtergrond. Dat wil zeggen dat minstens één van de ouders in het buitenland is geboren. Volgens het CBS ligt dit percentage onder de Nederlandse bevolking hoger, namelijk 25,2%

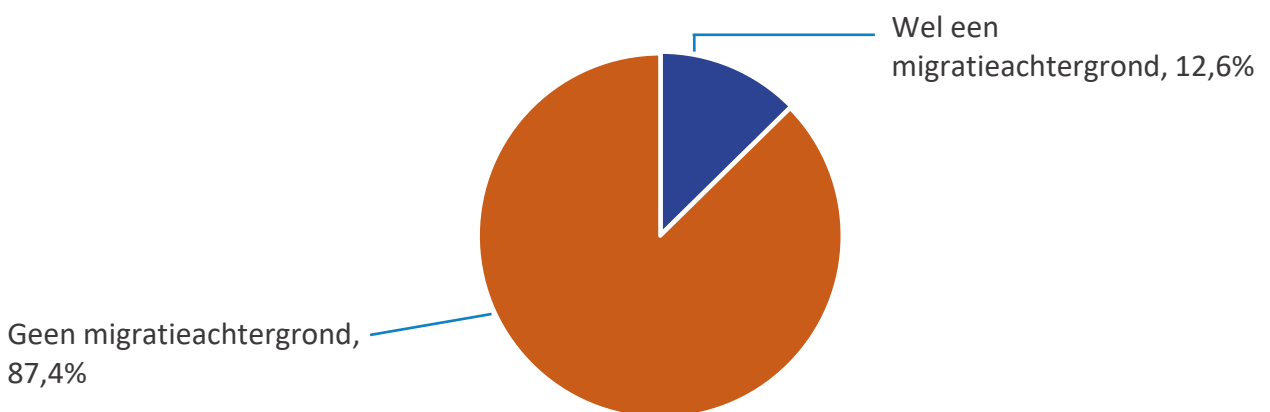

Figuur 6 Diagnose jaar

Kalenderjaar waarin NAR deelnemers zijn gediagnosticeerd.

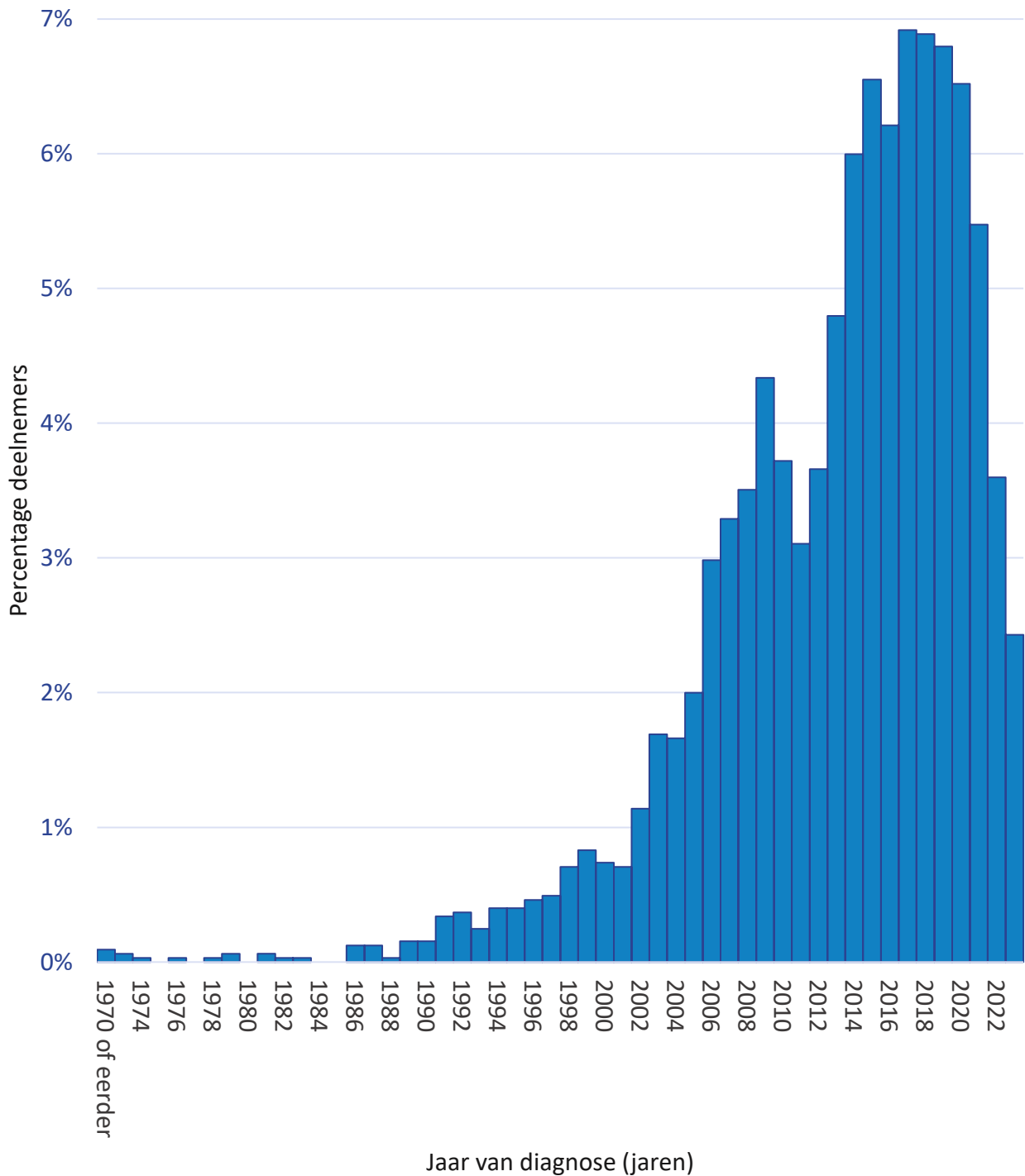

Figuur 7 Diagnose leeftijd

De gemiddelde leeftijd waarop NAR-deelnemers hun autismediagnose kregen is **29,3** jaar

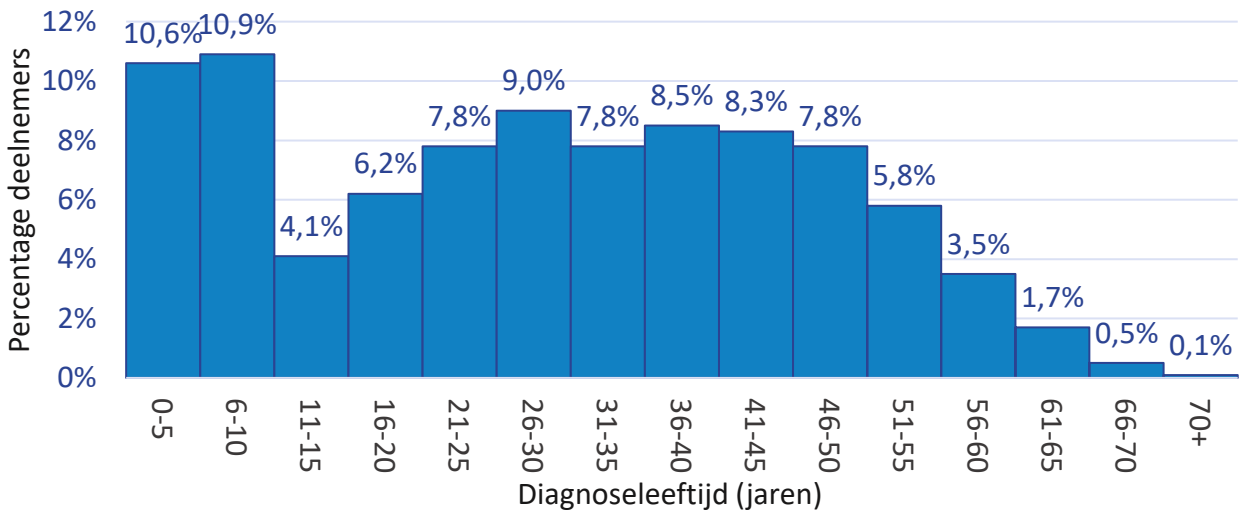

Figuur 8 Diagnose leeftijd per genderidentiteit

De gemiddelde leeftijd waarop NAR-deelnemers hun autismediagnose kregen is bij **vrouwen 32,3** jaar, bij **mannen 31,8** jaar en bij deelnemers met een **andere genderidentiteit 32,3** jaar

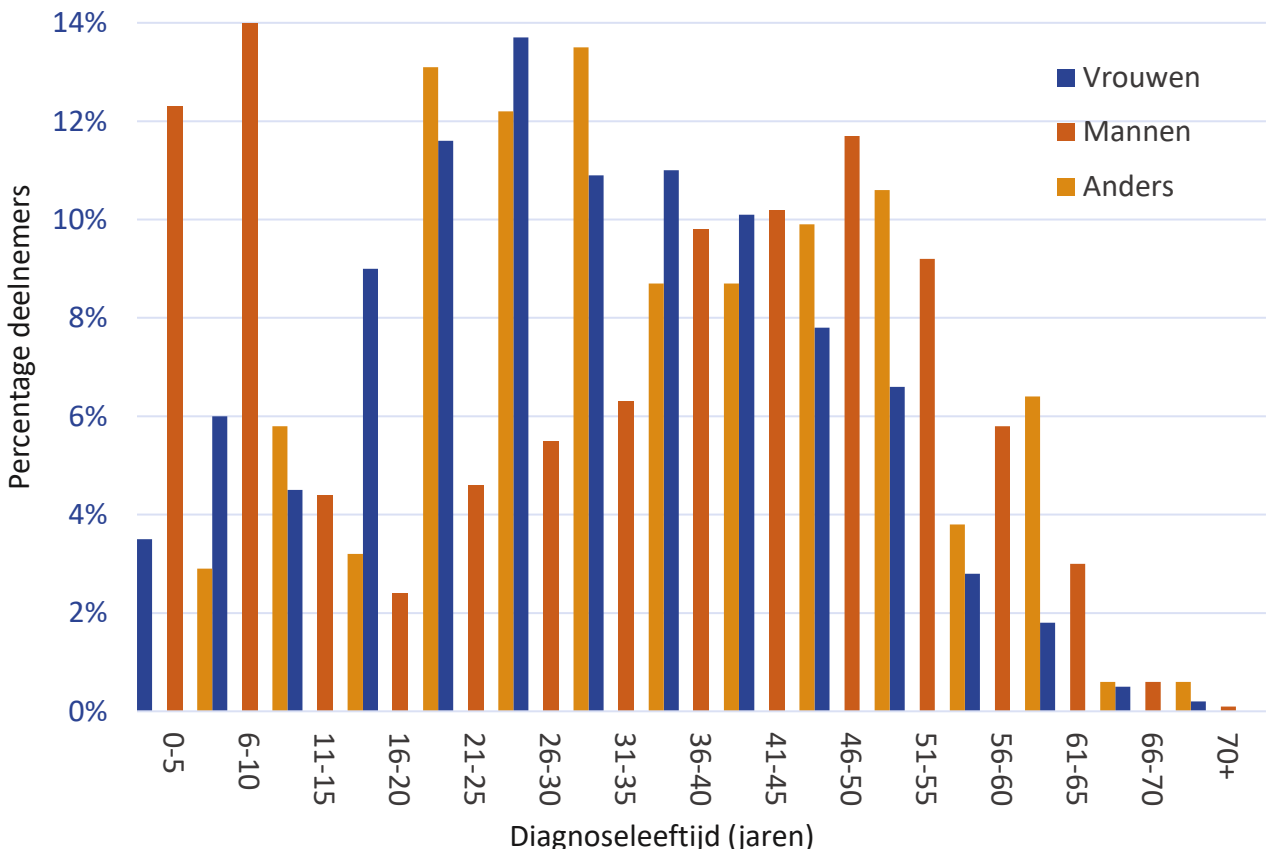

Figuur 9 Intelligentieniveau NAR-populatie vergeleken met de algemene populatie

De extremen in intelligentie (zowel beneden- als bovengemiddeld) zijn oververtegenwoordigd in de NAR-populatie

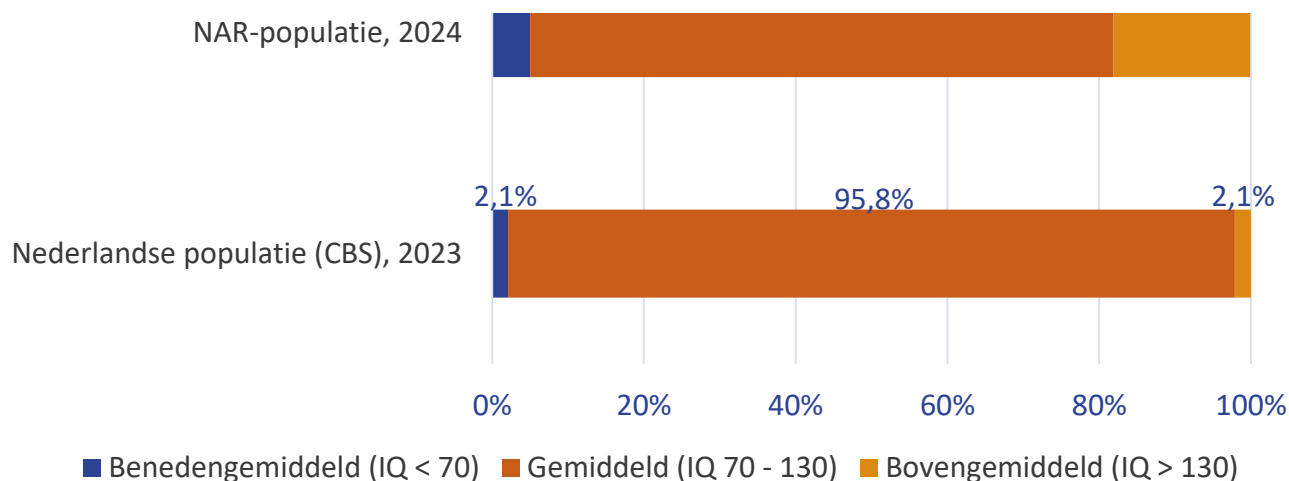

Figuur 10 Opleiding NAR-populatie vergeleken met de algemene populatie

Mensen met een afgeronde opleiding op HBO / Universiteit niveau zijn oververtegenwoordigd in de NAR-populatie

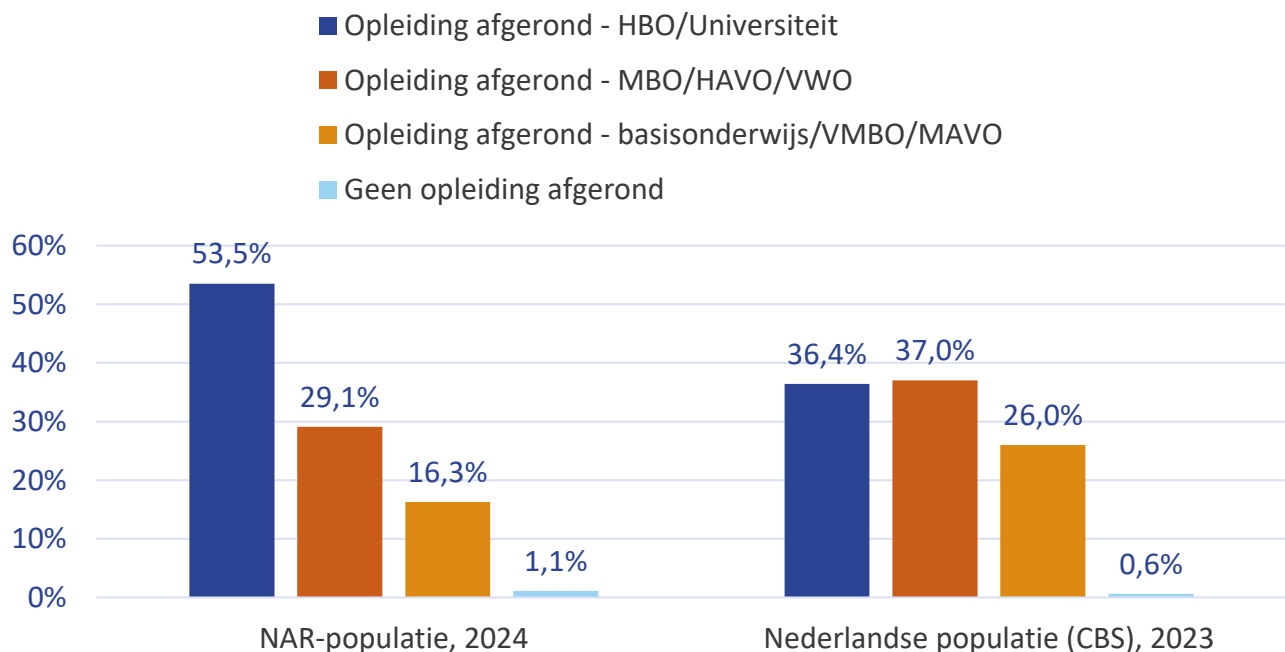

Figuur 11 Onderwijs

Van de gehele NAR-populatie volgt **28,0%** onderwijs. Van de kinderen (16-) volgt **88,4%** onderwijs.

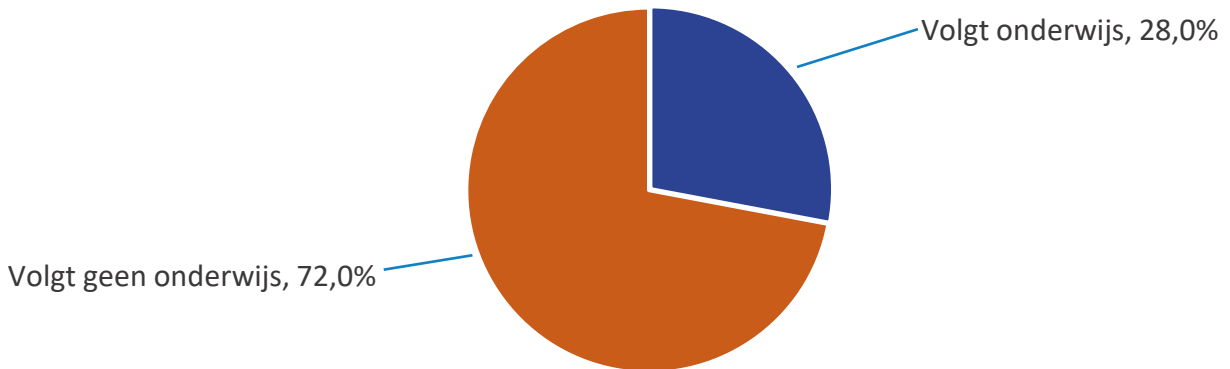

Figuur 12 Type basis onderwijs

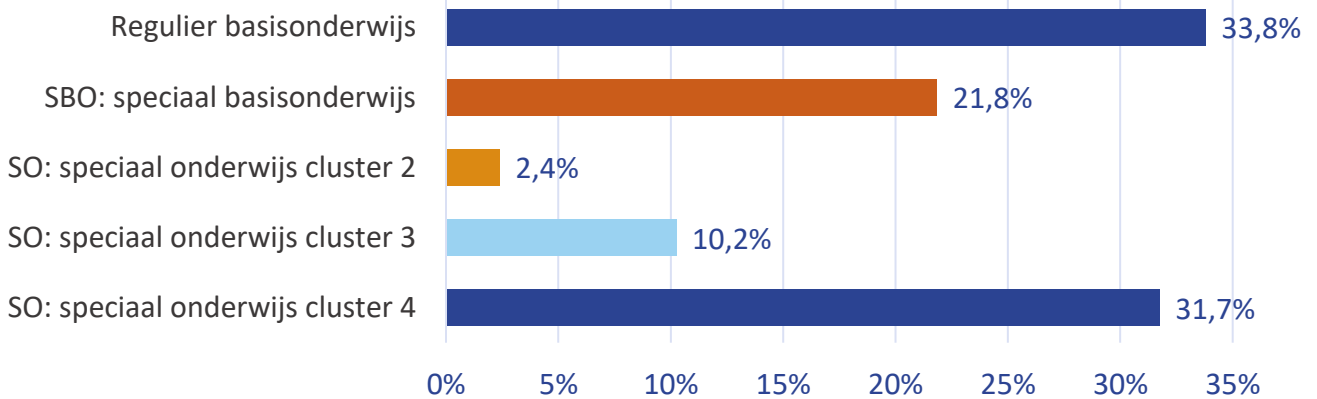

Figuur 13 Type voortgezet onderwijs

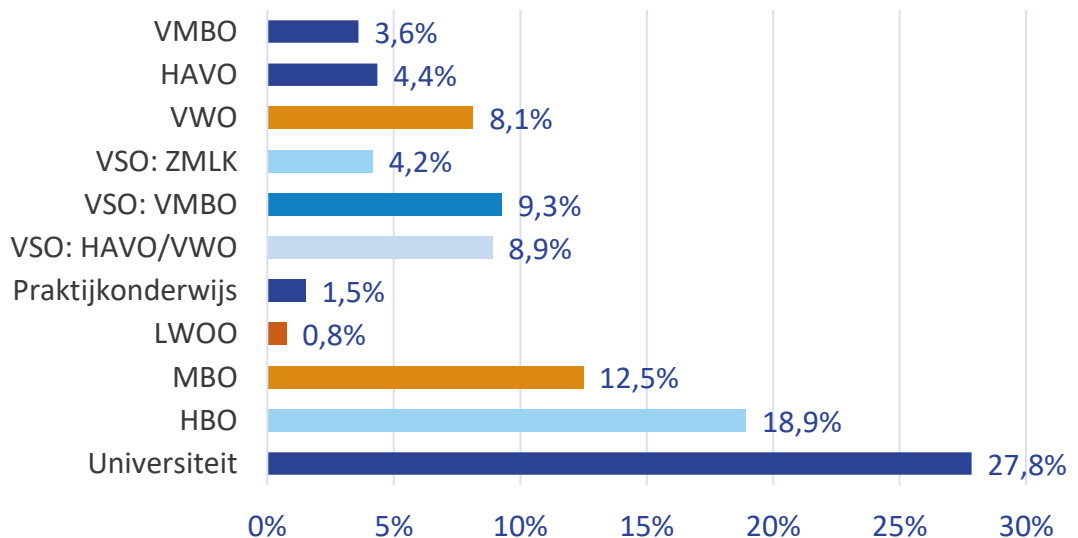

In **2015** deden er **1194** deelnemers mee aan de eerste jaarlijkse NAR-vragenlijst (binnen het NAR noemen we dit de T1), in **2024** deden **1731** deelnemers mee aan de tiende jaarlijkse NAR-vragenlijst (ookwel T10).

Elk jaar neemt het aantal volwassen deelnemers toe. Het aantal deelnemende ouders van kinderen is eerst afgenomen en blijft de laatste jaren ongeveer gelijk. Dit komt doordat ouders mee mogen doen totdat hun kind 16 jaar is. Vanaf 16 jaar kan het kind stoppen, zichzelf aanmelden als volwassene of kan de ouder verder als wettelijk vertegenwoordiger. Hierdoor komen er elk jaar nieuwe ouders bij, maar gaan er tegelijkertijd ook weer ouders weg omdat hun kind 16 is geworden.

Figuur 14 Aantal deelnemers per jaar

