

Leistungsprämie / Premio di produttività

Landespersonal / Personale provinciale

Prozentsatz der höchsten ausbezahlten Prämie / Percentuale del premio massimo attribuito

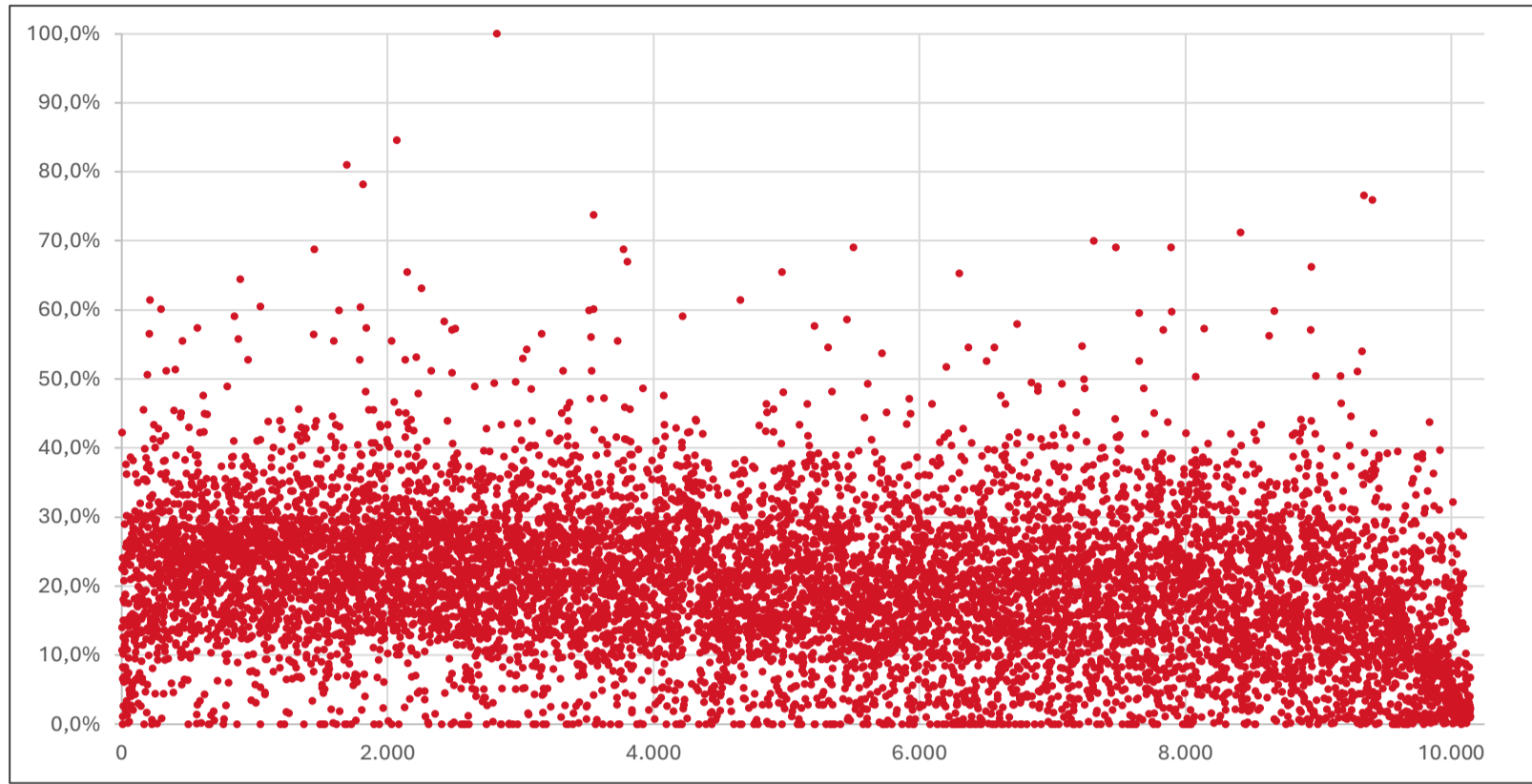

Gesamtbetrag der Leistungsprämien / Importo totale dei premi di produttività: 16.952.439,20 €

Die Leistungsprämie für das Landespersonal besteht aus zwei Komponenten, der kollektiven und der individuellen Leistungsprämie. Siehe Artikel 10 und Artikel 11 des Bereichskollektivvertrags für das Landespersonal vom 16. Dezember 2024.

Il premio di produttività per il personale provinciale si compone di due elementi, il premio di produttività collettivo e il premio di produttività individuale. Vedasi articoli 10 e 11 del Contratto collettivo di comparto per il personale provinciale del 16 dicembre 2024.

Lehrpersonal an den Landesschulen / Personale docente delle scuole provinciali

Prozentsatz der höchsten ausbezahlten Prämie / Percentuale del premio massimo attribuito

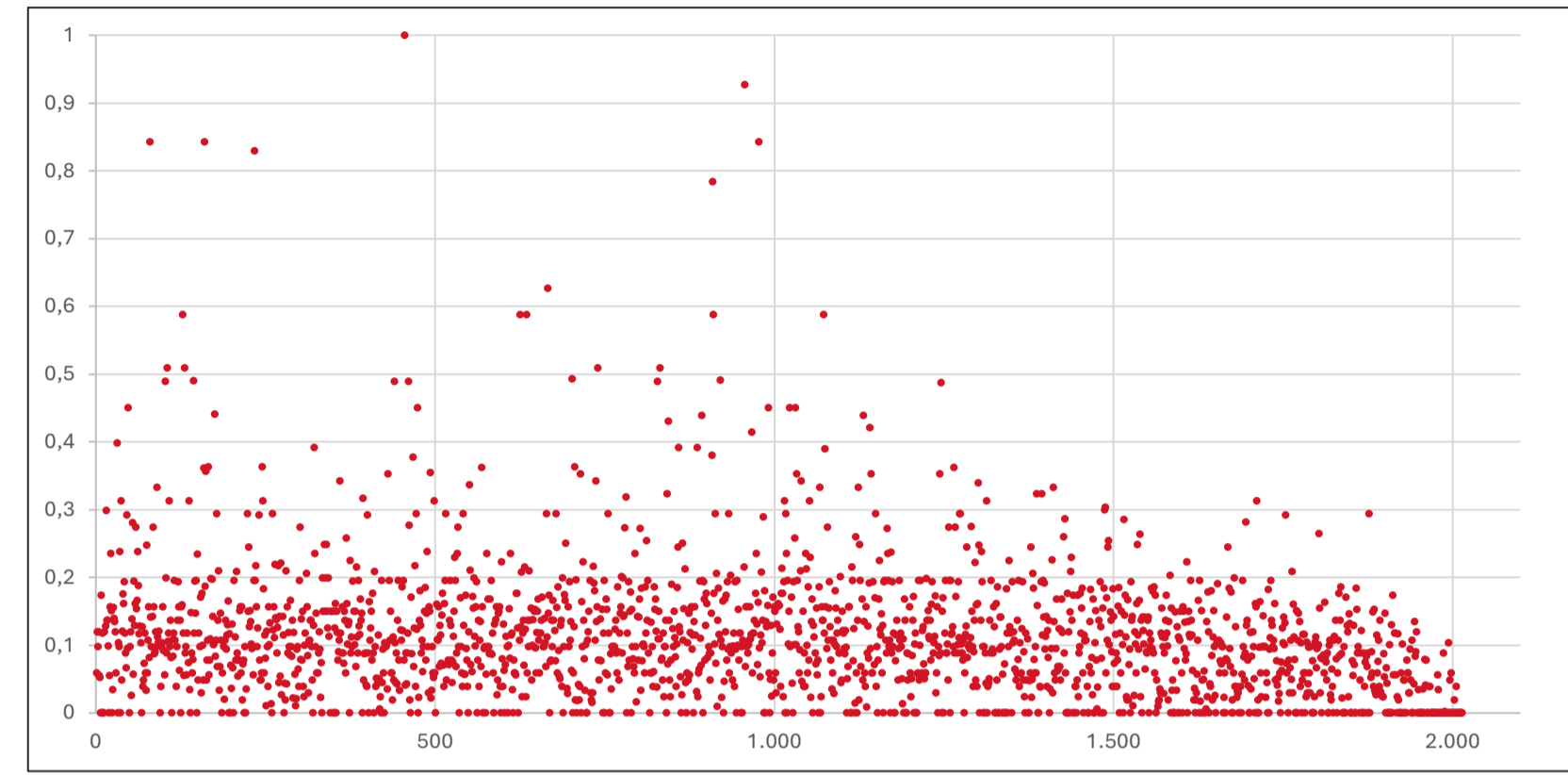

Gesamtbetrag der Leistungsprämien / Importo totale dei premi di produttività: 1.142.018,71 €

Führungskräfte: Ergebnisgehalt / Personale dirigente: Retribuzione di risultato

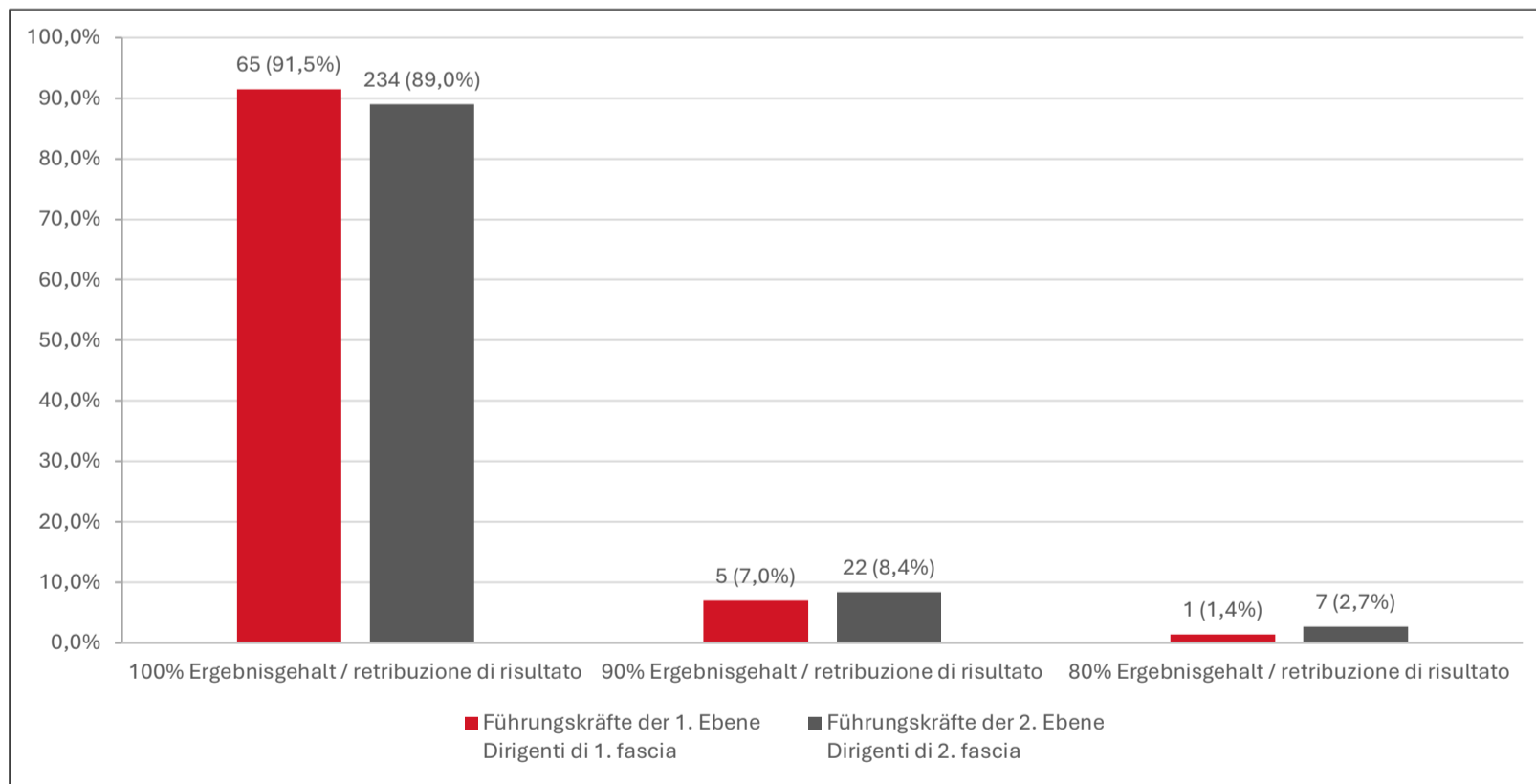

Es sind neben den Führungskräften der Landesverwaltung auch jene der Landesschulen sowie der Hilfskörperschaften enthalten. Sono inclusi, oltre ai dirigenti dell'Amministrazione provinciale, anche quelli delle scuole provinciali nonché degli enti strumentali.