18.10.2023

BILLA eröffnet neues Ausbildungszentrum in Wien

Bild 1

©BILLA AG / Robert Harson

Die vierte BILLA Ausbildungsstätte in Wien wurde im feierlichen Rahmen von der BILLA Familie eröffnet.

Mit 951 Lehrlingen und 20.087 Mitarbeiter:innen in Wien, Niederösterreich und dem Burgenland ist die BILLA Familie nicht nur ein wichtiger Ausbildner, sondern zählt auch zu einem der größten Arbeitgeber in der Region. Um den Mitarbeiter:innen sowohl fachliche als auch persönliche Weiterentwicklung zu ermöglichen, hat BILLA ein neues Ausbildungszentrum in der Engerthstraße 61-63 im 20. Wiener Gemeindebezirk eröffnet.

- **Die vierte BILLA Ausbildungsstätte in Wien bietet Lehrlingen und Mitarbeiter:innen Aus- und Weiterbildungsmöglichkeiten auf höchstem Niveau**

- **Sieben top ausgestattete Räumlichkeiten auf einer Fläche von rund 1.000 m² für praxisnahes Lernen in verschiedensten Bereichen**
- **Realitätsgetreue Marktbereiche wie Kassa oder Feinkost ermöglichen modernste Trainings unter einem Dach**

Wr. Neudorf, 18. Oktober 2023 – Mit 951 Lehrlingen und 20.087 Mitarbeiter:innen in Wien, Niederösterreich und dem Burgenland ist die BILLA Familie nicht nur ein wichtiger Ausbildner, sondern zählt auch zu einem der größten Arbeitgeber in der Region. Um den Mitarbeiter:innen sowohl fachliche als auch persönliche Weiterentwicklung zu ermöglichen, hat BILLA ein neues Ausbildungszentrum in der Engerthstraße 61-63 im 20. Wiener Gemeindebezirk eröffnet. Somit zählt die Bundeshauptstadt vier BILLA Ausbildungszentren, österreichweit gibt es insgesamt neun. An diesen Ausbildungsstätten wird allen BILLA und BILLA PLUS Mitarbeiter:innen der Region – vom Lehrling bis zur Führungskraft – ein umfassendes Angebot an Aus- und Weiterbildungsmöglichkeiten, Trainings und Wissensvermittlung auf höchstem Niveau geboten.

Eric Scharnitz, BILLA Vertriebsdirektor: „Mit 671 Märkten und mehr als 20.000 Mitarbeiter:innen tragen wir bei BILLA in Wien, Niederösterreich und dem Burgenland eine große Verantwortung – gegenüber unseren Kund:innen, aber vor allem auch unseren Teams. Damit sich unsere Mitarbeiter:innen von Anfang an in der BILLA Familie wohlfühlen und ihrer Arbeit bestens nachgehen können, ist eine fundierte Ausbildung essenziell. Darum tätigen wir bewusst große Investitionen in Aus- und Weiterbildung und haben mit dem neuen Ausbildungszentrum in Wien eine weitere Anlaufstelle dafür geschaffen. Ob Neueinsteiger, Lehrling oder Führungskraft – sie alle erhalten vielfältige Entwicklungschancen unter einem Dach."

„Ich freue mich sehr, dass mit dem neuen Ausbildungszentrum von BILLA eine weitere tolle Bildungseinrichtung ihre Heimat in der Brigittenau gefunden hat. Mit der guten Lage und Verkehrsanbindung werden die Teilnehmer:innen nicht nur einen neuen modernen Ort für ihre Ausbildung haben, sondern diesen auch schnell erreichen können. Solche Initiativen wie diese helfen dem Bezirk und unseren Bewohner:innen wirklich weiter. Ich freue mich, dass BILLA bei uns im Bezirk sein 4. Ausbildungszentrum in Wien eröffnet hat. Nicht nur BILLA wird damit angeben, sondern auch wir als Bezirk. Ich wünsche allen zukünftigen Lehrlingen und Teilnehmer:innen eine spannende und erfolgreiche Ausbildung und gratuliere dem Team von BILLA zu diesem neuen Zentrum", sagt Christine Dubravac-Widholm, Bezirksvorsteherin Wien-Brigittenau.

Praxisnahes Lernen im modernen Ausbildungszentrum auf rund 1.000 m2

Das neue Ausbildungszentrum bietet auf rund 1.000 m2 Platz für 120 Personen, die verschiedene Schulungen in den insgesamt sieben top-ausgestatteten Räumen besuchen können. Es gibt einen Multifunktionsraum für Fleisch, Fisch, Obst und Gemüse, Konditorei und Marktküche, einen Kassaraum, einen Thekenraum, einen Besprechungsraum mit Videokonferenzanlage, zwei große Seminarräume sowie ein Büro. Bei den jeweiligen Bereichen, in denen geübt wird, handelt es sich um Nachbildungen wie sie 1:1 in den Märkten anzutreffen sind. Das ermöglicht praxisnahe Trainings und das Durchspielen von Situationen aus dem Berufsalltag in einem geschützten Umfeld und unter fachlicher Begleitung. Außerdem lernen Mitarbeiter:innen die Produkte oder auch den Umgang mit technischen Geräten kennen. Alle Räume verfügen über eine Top-Ausstattung mit modernster Technologie, sodass die Trainer:innen umfangreiche Präsentations- und Schulungsmöglichkeiten anwenden können.

Die Leiterin des Ausbildungszentrums ist Sabrina Dervisoska, die Verantwortung liegt beim BILLA HR-Team unter der Leitung von Elke Peller-Kühne.

Elke Peller-Kühne, Leiterin Human Resources Management bei BILLA AG: „Ich freue mich, dass wir unsere Mitarbeiter:innen und Führungskräfte in den Märkten von BILLA und BILLA PLUS mit dem neuen Ausbildungszentrum im 20. Wiener Gemeindebezirk sowohl bei der fachlichen als auch der persönlichen Entwicklung nun noch intensiver unterstützen können. Als moderner Lebensmittelexperte entwickeln wir unser Schulungsangebot laufend weiter, denn fachkundige Mitarbeiter:innen sind das Aushängeschild eines jeden Marktes. Für unsere Ausbildungszentren greifen wir bei BILLA auf die modernsten und innovativsten Möglichkeiten zurück, ein guter Mix aus Präsenzschulungen und Onlinetrainings ist uns besonders wichtig. Als Arbeitgeber zeichnet sich die BILLA Familie besonders durch ein vielfältiges Aus- und Weiterbildungsangebot und die zahlreichen Karrieremöglichkeiten aus.“

Infotext

Seit 70 Jahren gehört BILLA zu Österreich und ist damals wie heute wichtiger Lebensmittelnahversorger für alle Menschen im Land. Die über 30.000 Mitarbeiter:innen sorgen in fast 1.300 BILLA und BILLA PLUS-Märkten dafür, dass Kund:innen aus einer Vielfalt an frischen und qualitativ hochwertigen Produkten wählen können und sich bestens beraten fühlen. Das Sortiment enthält für jedes Budget genau das Richtige und reicht von einer breiten Palette an Markenartikeln bis zu erfolgreichen Eigenmarken: darunter die Ja! Natürlich Bio-Produkte ergänzt um BILLA Bio, die hochwertige BILLA Eigenmarke, die regionale Eigenmarke Da komm‘ ich her! und die Preiseinstiegsmarke clever®. Als erster heimischer

Lebensmittelhändler bietet BILLA seit 2020 Frischfleisch von Rind, Schwein, Huhn und Pute zu 100 % aus Österreich an. Zudem finden sich über 9.000 regionale Lebensmittel von kleinen bäuerlichen Betrieben in den Regalen von BILLA – das Angebot wird kontinuierlich ausgebaut.

BILLA gehört zur REWE Group, einem der größten Lebensmittelhändler Europas, und ist seit Mai 2019 Teil des jö Bonus Clubs, dem größten Multipartnerprogramm Österreichs. Zur BILLA-Familie zählt seit April 2021 BILLA PLUS mit rund 150 Märkten und etwa 10.000 Mitarbeiter:innen.Als einer der größten Arbeitgeber des Landes überzeugt BILLA mit vielfältigen Karrierechancen und krisensicheren Arbeitsplätzen. Ob in einem der Märkte, im Vertriebsaußendienst oder am Zentralstandort. Unsere Mitarbeiter:innen profitieren von einer großen Palette an Benefits, wie Feriencamps, einem anonymen Beratungsangebot in belastenden Situationen, bis hin zu zahlreichen Vergünstigungen bei Einkauf und Reisen. Außerdem setzt das Unternehmen auf digitale Lernmöglichkeiten sowie ein breites Aus- und Weiterbildungsangebot in österreichweit 11 Ausbildungsstandorten. Die neu aufgestellte Vertriebsstruktur mit sieben Vertriebsregionen sorgt für noch intensivere Verankerung der BILLA- und BILLA PLUS-Märkte in den Bundesländern. Mit seinem Online Shop ist BILLA Vorreiter im heimischen Online-Lebensmittelhandel und als einziger Vollsortimenter des Landes in der Lage, Haushalte in allen Bundesländern persönlich zu beliefern. Kunden, die im BILLA Online Shop bestellen, können ihren Einkauf zudem an mehr als 600 Click & Collect Standorten österreichweit abholen, ohne an der Kassa warten zu müssen.

Auch Nachhaltigkeit wird im Unternehmen großgeschrieben – ob beim Sortiment oder bei gesellschaftlichem Engagement. BILLA unterstützt zahlreiche Initiativen oder ruft diese selbst ins Leben wie „Blühendes Österreich“, „Fair zum Tier“ oder „Raus aus Plastik“. Der Großteil der Märkte wird zudem energieeffizient betrieben und alle BILLA und BILLA PLUS Märkte werden zu 100% mit Grünstrom aus Österreich beliefert

Mehr Informationen unter: www.billa.at

(http://www.billa.at/)Besuchen Sie uns auch auf Facebook (https://www.facebook.com/BILLA/), auf YouTube (https://www.youtube.com/billa), auf Instagram (https://www.instagram.com/billa_at/) sowie auf Twitter (https://twitter.com/BILLA_AT).

Kontakt

Team Mediarelations
REWE International AG
IZ NÖ-Süd, Straße 3, Objekt 16
2355 Wiener Neudorf
Tel: +43 2236 600 5265 (tel:+4322366005265)
E-Mail: mediarelations@rewe-group.at (mailto:mediarelations@rewe-group.at)

Downloads

Bild 1

© BILLA AG / Robert Harson

Die vierte BILLA Ausbildungsstätte in Wien wurde im feierlichen Rahmen von der BILLA Familie eröffnet.

Bild 2

© BILLA AG / Robert Harson

(v.l.n.r.): Hamed Mohseni (BILLA Vertriebsdirektor), Elke Peller-Kühne (Leiterin Human Resources Management bei BILLA AG), Stefan Weinlich (BILLA Vertriebsdirektor) und Eric Scharnitz (BILLA Vertriebs...

Bild 3

© BILLA AG / Robert Harson

(v.l.n.r.): Hamed Mohseni (BILLA Vertriebsdirektor), Robert Nagele (BILLA Vorstand Ressort Immobilien), Christine Dubravac-Widholm (Bezirksvorsteherin Wien-Brigittenau), Elke Peller-Kühne (Leiterin Hu...

Bild 4

© BILLA AG / Robert Harson

Eric Scharnitz (BILLA Vertriebsdirektor) hieß die geladenen Gäste herzlich willkommen.

Bild 5

© BILLA AG / Robert Harson

Elke Peller-Kühne (Leiterin Human Resources Management bei BILLA AG) gab Einblick in die Aus- und Weiterbildungsmöglichkeiten bei BILLA.

Bild 6

© BILLA AG / Robert Harson

Sabrina Dervisoska (BILLA HR-Teamleiterin) begrüßte im Rahmen ihrer Ansprache die Gäste.

Bild 7

© BILLA AG / Robert Harson

Die feierliche Eröffnung des neuen BILLA Ausbildungszentrums war gut besucht.

Bild 8

© BILLA AG / Robert Harson

Die feierliche Eröffnung des neuen BILLA Ausbildungszentrums war gut besucht.

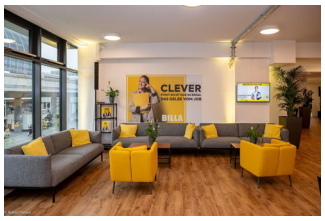

Bild 9

© BILLA AG / Robert Harson

Das neue Ausbildungszentrum bietet auf rund 1.000 m2 Platz für 120 Personen und begeistert durch seine moderne Ausstattung.

Bild 10

© BILLA AG / Robert Harson

Das neue Ausbildungszentrum bietet auf rund 1.000 m2 Platz für 120 Personen und begeistert durch seine moderne Ausstattung.

Bild 11

© BILLA AG / Robert Harson

Das neue Ausbildungszentrum bietet auf rund 1.000 m2 Platz für 120 Personen und begeistert durch seine moderne Ausstattung.

Bild 12

© BILLA AG / Robert Harson

Im Rahmen der feierlichen Eröffnung des neuen Ausbildungszentrums gab es zahlreiche Produkte zu verkosten.

Bild 13

© BILLA AG / Robert Harson

Realitätsgetreue Marktbereiche wie Kassa oder Feinkost ermöglichen modernste Trainings unter einem Dach.

Bild 14

© BILLA AG / Robert Harson

Realitätsgetreue Marktbereiche wie Kassa oder Feinkost ermöglichen modernste Trainings unter einem Dach.

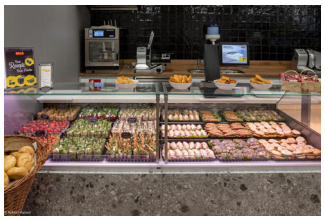

Bild 15

© BILLA AG / Robert Harson

Realitätsgetreue Marktbereiche wie Kassa oder Feinkost ermöglichen modernste Trainings unter einem Dach.

Bild 16

© BILLA AG / Robert Harson

Das BILLA Team rund um Eric Scharnitz (BILLA Vertriebsdirektor) freut sich über das top ausgestattete Ausbildungszentrum.

Bild 17

© BILLA AG / Robert Harson

Iris Diem (BILLA HR Team Training & Development) konnte sich im Rahmen eines Gewinnspiels einen tollen Geschenkkorb sichern.

Bild 18

© BILLA AG / Robert Harson

Die Gäste kamen in den Genuss der edlen Tropfen des Weinguts Zahel.

Bild 19

© BILLA AG / Robert Harson

Das BILLA Team bewies sein Können und begeisterte durch tolle Torten aus der Marktkonditorei und weitere Speisen die geladenen Gäste.

Bild 20

© BILLA AG / Robert Harson

Das BILLA Team bewies sein Können und begeisterte durch tolle Torten aus der Marktkonditorei und weitere Speisen die geladenen Gäste.