13.10.2023

Wiedereröffnung in Horn: BILLA PLUS präsentiert sich im neuen Gewand

20231012_BillaPlus-Eröffnung_Horn-011

©BILLA / Benjamin Wald, Abdruck zu PR-Zwecken honorarfrei.

Team vor Filiale mit Marktmanager Mario Forster und Vertriebsmanager Christian Floh, Frischemanager Sascha Graf

Nach rund fünf Monaten Umbauzeit öffnete am 12. Oktober der BILLA PLUS in Horn wieder die Türen für seine Kund:innen. Der Markt begeistert nach der Modernisierung durch seine helle Glasfassade, sein modernes und offenes Design. Auf einer Verkaufsfläche von rund 2458,54 m² wird eine große Vielfalt an frischen, saisonal und regional bzw. lokal erzeugten Produkten geboten. Rund 90 Mitarbeiter:innen – davon fünf Lehrlinge in Ausbildung – stehen den Kund:innen beim Einkauf zur Seite.

- **Am 12. Oktober feierte der BILLA PLUS in der Pragerstraße 87 Wiedereröffnung nach dem Umbau**
- **Die Kund:innen durften sich auf eine Vielfalt an Produkten sowie attraktive Preise und Aktionen freuen**
- **Ein großes Frischeangebot, regionale und lokale Erzeugnisse von kleinen Lieferant:innen aus Niederösterreich sowie Frischfleisch und -geflügel zu 100 Prozent aus Österreich zeichnen das umfangreiche Sortiment aus**

Wiener Neudorf, am 13. Oktober 2023 – Nach rund fünf Monaten Umbauzeit öffnete am 12. Oktober der BILLA PLUS in Horn wieder die Türen für seine Kund:innen. Der Markt begeistert nach der Modernisierung durch seine helle Glasfassade und sein modernes und offenes Design. Auf einer Verkaufsfläche von rund 2458,54 m² wird eine große Vielfalt an frischen, saisonal und regional bzw. lokal erzeugten Produkten geboten. Rund 90 Mitarbeiter:innen – davon fünf Lehrlinge in Ausbildung – stehen den Kund:innen beim Einkauf zur Seite.

„Seit nun sieben Jahrzehnten versorgt BILLA die Menschen in Österreich mit frischen Lebensmitteln, Produkten des täglichen Bedarfs und umfassenden Serviceleistungen. Unser Ziel ist es, mit maßgeschneiderten Angeboten die individuellen und auch lokalen Kundenwünsche bestmöglich zu bedienen. Der Standort in Horn besteht bereits seit 1990 und wir freuen uns sehr, dass wir unseren Kund:innen nach dem Umbau weiterhin eine bunte Produktvielfalt sowie attraktive Preise und Aktionen anbieten können“, erklärt Hamed Mohseni, BILLA Vertriebsdirektor. Gemäß dem Motto „unterm Strich günstiger“, mit den beliebten 25 Prozent-Pickerl - auch auf Mehrfachgebinde bei alkoholfreien Getränken und Bier- sowie dem allseits beliebten jö Rabattsammler kann nach eigenen Kundenwünschen gespart werden.

Noch mehr Frische und noch mehr Niederösterreich im BILLA PLUS Sortiment

Das Herzstück des umgebauten Marktes ist der vergrößerte Frischebereich mit einer breiten Auswahl an saisonalem Obst und Gemüse sowie die Bedienbereiche rund um Feinkost, Fisch und Fleisch, dabei spielt die Herkunft vieler Produkte eine bedeutende Rolle. „Unsere Kund:innen legen viel Wert auf regionale und lokale Lebensmittel, die von Betrieben aus unmittelbarer Nähe stammen. Zudem freut es uns natürlich, wenn wir kleine Lieferant:innen unterstützen und wir ihnen eine Bühne für die Präsentation ihrer Produkte bieten können. So gibt es beispielsweise hier bei uns im Markt Käsebratwürste von Walzer, Hirschedelragout mit Zartbitterschokolade von Wildviertel, Zwetschkenröster von Retzer oder Waldviertler Graumohn von Waldland“, so Mario Forster, BILLA PLUS Marktmanager

in Horn. BILLA und BILLA PLUS arbeiten österreichweit mit über 1.500 regionalen und lokalen Produzent:innen aus den jeweiligen Bundesländern zusammen – das Sortiment umfasst bereits über 13.000 Artikel und wird stetig ausgebaut. Darunter finden sich auch 4.345 Produkte von 587 regionalen und lokalen Betrieben aus Niederösterreich. Damit diese für die Kund:innen jetzt noch einfacher zu finden sind, sorgt eine klare Kennzeichnung für lokale (max. 30 km rund um den Markt entfernte), regionale (aus dem jeweiligen Bundesland stammende) und österreichische Produkte.

Als erster Lebensmittelhändler Österreichs bieten BILLA und BILLA PLUS 100 Prozent Frischfleisch und -geflügel aus Österreich an. Damit haben Kunden:innen in über 1.200 Märkten von BILLA und BILLA PLUS die Sicherheit, hier ausschließlich zu österreichischer Qualität zu greifen und das in allen Preissegmenten. In enger Zusammenarbeit mit den heimischen Fleisch- bzw. Geflügelproduzenten: innen wird somit ein wesentlicher Beitrag geleistet, um die Versorgungssicherheit mit österreichischen Qualitäts-Fleischprodukten auch weiterhin zu gewährleisten. Zudem kennzeichnet BILLA und BILLA PLUS mit dem Tierwohlsiegel „Fair zum Tier“ Produkte mit höheren Tierwohlstandards, die über den gesetzlichen Vorgaben liegen.

Solidarisches Miteinander und Nachhaltigkeit werden bei BILLA PLUS großgeschrieben

Besonders am Herzen liegt der gesamten BILLA-Familie auch ein solidarisches Miteinander in der Nachbarschaft. Es werden Lebensmittel, die im BILLA PLUS in Horn nicht mehr verkauft werden können, aber noch einwandfrei genießbar sind, an die Caritas der Diözese St. Pölten – Werkstatt Gars - gespendet, welche dann bedürftigen Menschen zugutekommen.

Ebenso eine wichtige Rolle spielen Energieeffizienz und Umweltfreundlichkeit beim Betrieb des umgebauten BILLA PLUS-Standorts, wo 100 Prozent Grünstrom aus Österreich zum Einsatz kommt. Zudem wird das gesamte Gebäude innen sowie außen mittels LED beleuchtet und mit der Abwärme der energieeffizienten Kälteanlage wird der Markt beheizt. Damit kann gänzlich auf fossile Heizenergieträger verzichtet und bis zu 40 Prozent Energie gespart werden. Außerdem kommt in der Normal- und Tiefkühlung das umweltfreundliche Kältemittel CO2 zum Einsatz. All diese Maßnahmen machen den gesamten Markt im Betrieb CO2-neutral.

Infotext

Seit 70 Jahren gehört BILLA zu Österreich und ist damals wie heute wichtiger Lebensmittelnahversorger für alle Menschen im Land. Die über 30.000 Mitarbeiter:innen sorgen in fast 1.300 BILLA und BILLA PLUS-Märkten dafür, dass Kund:innen aus einer Vielfalt an frischen und qualitativ hochwertigen Produkten wählen können und sich bestens beraten fühlen. Das Sortiment enthält für jedes Budget genau das Richtige und reicht von einer breiten Palette an Markenartikeln bis zu erfolgreichen Eigenmarken: darunter die Ja! Natürlich Bio-Produkte ergänzt um BILLA Bio, die hochwertige BILLA Eigenmarke, die regionale Eigenmarke Da komm' ich her! und die Preiseinstiegsmarke clever®. Als erster heimischer Lebensmittelhändler bietet BILLA seit 2020 Frischfleisch von Rind, Schwein, Huhn und Pute zu 100 % aus Österreich an. Zudem finden sich über 9.000 regionale Lebensmittel von kleinen bäuerlichen Betrieben in den Regalen von BILLA – das Angebot wird kontinuierlich ausgebaut.

BILLA gehört zur REWE Group, einem der größten Lebensmittelhändler Europas, und ist seit Mai 2019 Teil des jö Bonus Clubs, dem größten Multipartnerprogramm Österreichs. Zur BILLA-Familie zählt seit April 2021 BILLA PLUS mit rund 150 Märkten und etwa 10.000 Mitarbeiter:innen.Als einer der größten Arbeitgeber des Landes überzeugt BILLA mit vielfältigen Karrierechancen und krisensicheren Arbeitsplätzen. Ob in einem der Märkte, im Vertriebsaußendienst oder am Zentralstandort. Unsere Mitarbeiter:innen profitieren von einer großen Palette an Benefits, wie Feriencamps, einem anonymen Beratungsangebot in belastenden Situationen, bis hin zu zahlreichen Vergünstigungen bei Einkauf und Reisen. Außerdem setzt das Unternehmen auf digitale Lernmöglichkeiten sowie ein breites Aus- und Weiterbildungsangebot in österreichweit 11 Ausbildungsstandorten. Die neu aufgestellte Vertriebsstruktur mit sieben Vertriebsregionen sorgt für noch intensivere Verankerung der BILLA- und BILLA PLUS-Märkte in den Bundesländern. Mit seinem Online Shop ist BILLA Vorreiter im heimischen Online-Lebensmittelhandel und als einziger Vollsortimenter des Landes in der Lage, Haushalte in allen Bundesländern persönlich zu beliefern. Kunden, die im BILLA Online Shop bestellen, können ihren Einkauf zudem an mehr als 600 Click & Collect Standorten österreichweit abholen, ohne an der Kassa warten zu müssen.

Auch Nachhaltigkeit wird im Unternehmen großgeschrieben – ob beim Sortiment oder bei gesellschaftlichem Engagement. BILLA unterstützt zahlreiche Initiativen oder ruft diese selbst ins Leben wie „Blühendes Österreich", „Fair zum Tier" oder „Raus aus Plastik". Der Großteil der Märkte wird zudem energieeffizient betrieben und alle BILLA und BILLA PLUS Märkte werden zu 100% mit Grünstrom aus Österreich beliefert

Mehr Informationen unter: www.billa.at

(http://www.billa.at/)Besuchen Sie uns auch auf Facebook (https://www.facebook.com/BILLA/), auf YouTube (https://www.youtube.com/billa), auf Instagram (https://www.instagram.com/billa_at/) sowie auf Twitter (https://twitter.com/BILLA_AT).

Kontakt

Team Mediarelations

REWE International AG

IZ NÖ-Süd, Straße 3, Objekt 16

2355 Wiener Neudorf

Tel: +43 2236 600 5265 (tel:+4322366005265)
E-Mail: mediarelations@rewe-group.at (mailto:mediarelations@rewe-group.at)

Downloads

20231012_BillaPlus-Eröffnung_Horn-011

© BILLA / Benjamin Wald, Abdruck zu PR-Zwecken honorarfrei.

Team vor Filiale mit Marktmanager Mario Forster und Vertriebsmanager Christian Floh, Frischemanager Sascha Graf

20231012_BillaPlus-Eröffnung_Horn-455

© BILLA / Benjamin Wald, Abdruck zu PR-Zwecken honorarfrei.

(v.l.n.r.): Vertriebsdirektor Hamed Mohseni, Frischemanager Sascha Graf, Bürgermeister Mag. Gerhard Lentschig, Stadträtin Barbara Stark, Vertriebsmanager Christian Floh, Marktmanager Mario Forster

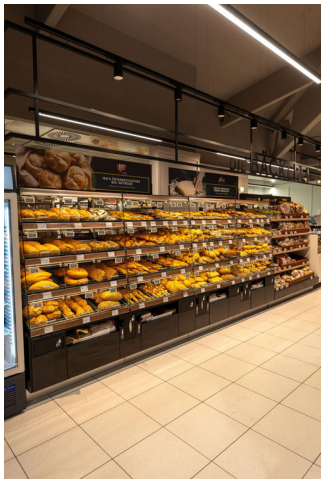

20231012_BillaPlus-Eröffnung_Horn-139

© BILLA / Benjamin Wald, Abdruck zu PR-Zwecken honorarfrei.

Backshop

20231012_BillaPlus-Eröffnung_Horn-174

© BILLA / Benjamin Wald, Abdruck zu PR-Zwecken honorarfrei.

Feinkost, heiße Theke

20231012_BillaPlus-Eröffnung_Horn-242

© BILLA / Benjamin Wald, Abdruck zu PR-Zwecken honorarfrei.

MoPro Abteilung mit Fr. Müller Petra

20231012_BillaPlus-Eröffnung_Horn-273

© BILLA / Benjamin Wald, Abdruck zu PR-Zwecken honorarfrei.

Feinkost, heiße Theke mit Fr. Schmid Claudia

20231012_BillaPlus-Eröffnung_Horn-278

© BILLA / Benjamin Wald, Abdruck zu PR-Zwecken honorarfrei.

Feinkost, Fr. Zehentbauer Nicole

20231012_BillaPlus-Eröffnung_Horn-285

© BILLA / Benjamin Wald, Abdruck zu PR-Zwecken honorarfrei.

Obst und Gemüse Abteilung, Fr. Bauer Petra

20231012_BillaPlus-Eröffnung_Horn-350

© BILLA / Benjamin Wald, Abdruck zu PR-Zwecken honorarfrei.

Convenience, Fr. Freitag Anika

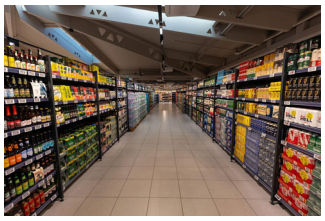

20231012_BillaPlus-Eröffnung_Horn-364

© BILLA / Benjamin Wald, Abdruck zu PR-Zwecken honorarfrei.

Blick in den Getränkegang

20231012_BillaPlus-Eröffnung_Horn-387

© BILLA / Benjamin Wald, Abdruck zu PR-Zwecken honorarfrei.

(v.l.n.r.): Fr. Anita Gabauer, Fr. Gräf Lena

20231012_BillaPlus-Eröffnung_Horn-396

© BILLA / Benjamin Wald, Abdruck zu PR-Zwecken honorarfrei.

Blick über Obst & Gemüse Abteilung

20231012_BillaPlus-Eröffnung_Horn-411

© BILLA / Benjamin Wald, Abdruck zu PR-Zwecken honorarfrei.

Konditorei, Fr. Fürst Magdalena