# Concorso di progettazione - Bolzano Prati di Gries - edificio residenziale multipiano in legno

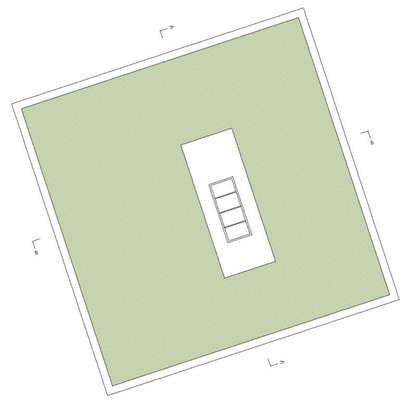

pianta Copertura - 1:200

programma funzionale variante Piano tipo

**Appartamento tip. C**

| | |
|---|---|
| Soggiorno | 20 m² |
| Cucina abitabile | 18 m² |
| Stanza da letto 1 | 14 m² |
| Stanza da letto 2 | 14 m² |
| Stanza da letto 3 | 10 m² |
| Bagno-doccia | 5 m² |
| Bagno-vasca | 6 m² |
| Ripostiglio | 4 m² |
| Corridoio | 9 m² |

**Appartamento tip. D**

| | |
|---|---|
| Soggiorno | 28 m² |
| Cucina abitabile | 15 m² |
| Stanza da letto 1 | 14 m² |
| Stanza da letto 2 | 14 m² |
| Stanza da letto 3 | 14 m² |
| Stanza da letto 4 | 10 m² |
| Bagno-doccia | 5 m² |
| Bagno-vasca | 6 m² |
| Ripostiglio | 4 m² |
| Corridoio | 10 m² |

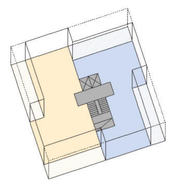

pianta Piano tipo - 1:200

programma funzionale Piano tipo

**Appartamento tip. A1**

| | |
|---|---|
| Soggiorno | 18 m² |
| Cucina abitabile | 9 m² |
| Stanza da letto 1 | 14 m² |
| Bagno-doccia | 6 m² |
| Ripostiglio | 3 m² |
| Corridoio | 2 m² |

**Appartamento tip. A2**

| | |
|---|---|
| Soggiorno con cucina | 25 m² |
| Stanza da letto 1 | 14 m² |
| Bagno-doccia | 6 m² |
| Ripostiglio | 3 m² |
| Corridoio | 2 m² |

**Appartamento tip. B1**

| | |
|---|---|
| Soggiorno | 18 m² |
| Cucina abitabile | 10 m² |
| Stanza da letto 1 | 14 m² |
| Stanza da letto 2 | 12 m² |
| Bagno-doccia | 6 m² |
| Ripostiglio | 3 m² |
| Corridoio | 2 m² |

**Appartamento tip. B2**

| | |
|---|---|
| Soggiorno con cucina | 28 m² |
| Stanza da letto 1 | 14 m² |
| Stanza da letto 2 | 12 m² |
| Bagno-doccia | 6 m² |
| Ripostiglio | 3 m² |
| Corridoio | 2 m² |

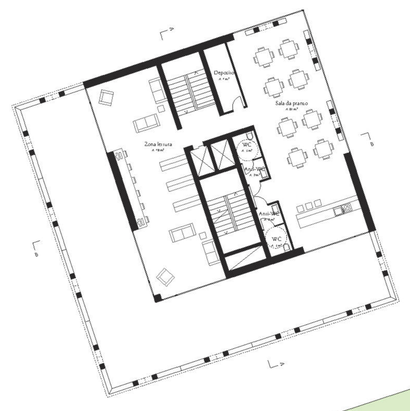

pianta Piano primo - 1:200

pianta Piano terra - 1:200

planimetria generale - 1:500

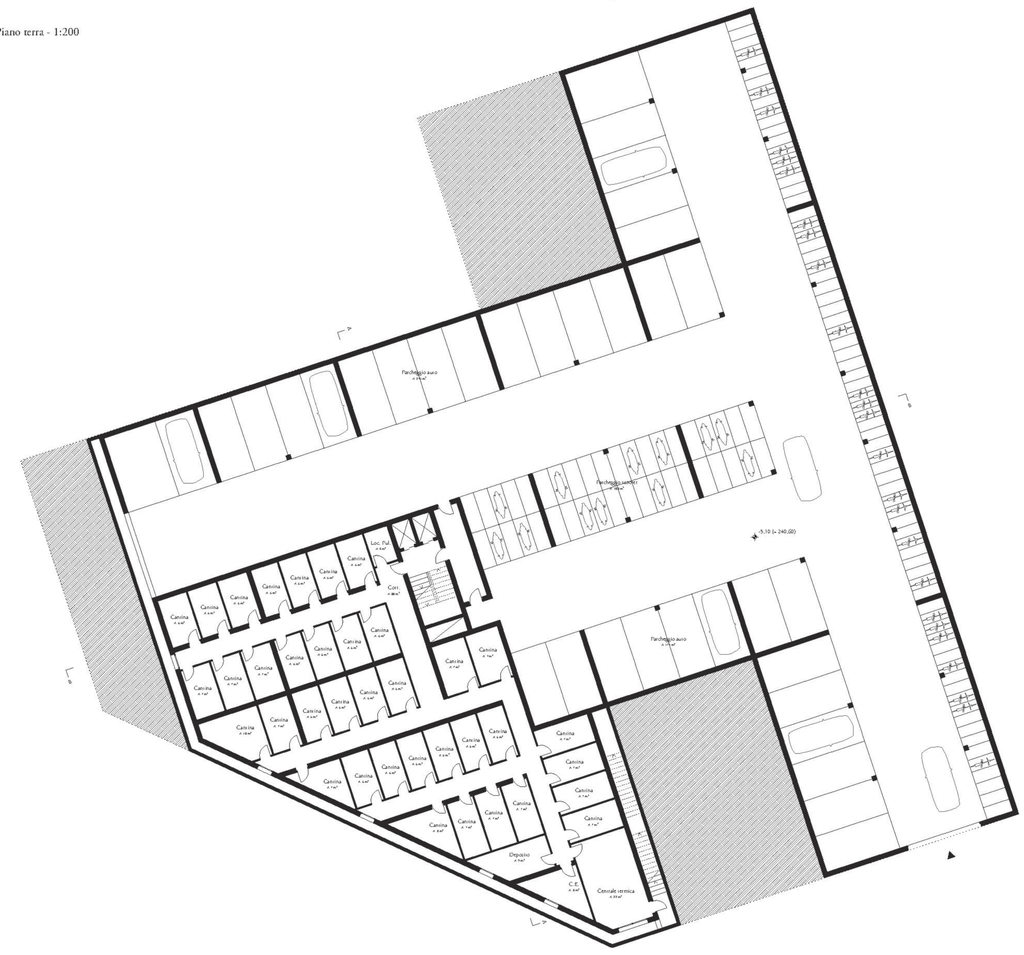

pianta Piano interrato - 1:200