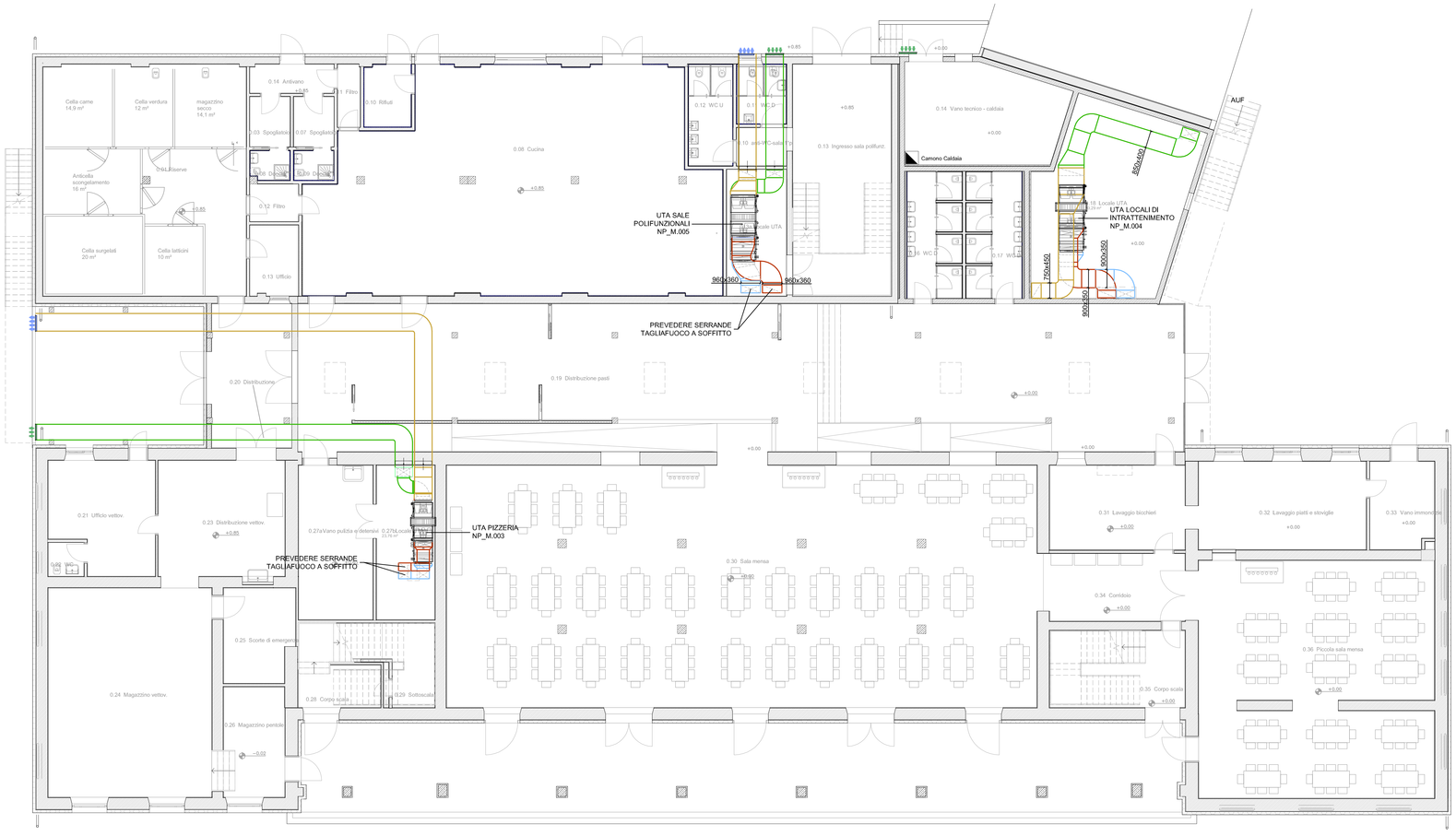



## LEGENDA VENTILAZIONE

| SIMBOLO | DESCRIZIONE |
|---|---|
| | CANALE DI MANDATA |
| | CANALE DI RIPRESA |
| | CANALE DI PRESA ARIA ESTERNA |
| | CANALE DI ESPULSIONE |
| | FLESSIBILE MANDATA/ RIPRESA |
| | REGOLATORE DI PORTATA A PORTATA FISSA |
| | SERRANDA TAGLIAFUOCO |

Autonome Provinz Bozen
Assessorat für Öffentliche Bauten
Abt. 11 - Hochbau und technischer Dienst

Provincia Autonoma di Bolzano
Assessorato ai lavori pubblici
Rip. 11 - Edilizia e servizio tecnico

Provinzia Autonòma de Bulsan
Assessorat per i lùures publics
Rep. 11 - Fraidche y servisc technich

Progetto | Projekt

Codice: 22.01.999.003.13.01

Um- und Neubau der Militär-strukturen in Bozen - Kaserne "Vittorio Veneto"

Kodex: 22.01.999.003.13.01

Risanamento e nuova costruzione di strutture militari a Bolzano - Caserma "Vittorio Veneto"

PROGETTO ESECUTIVO IN VARIANTE - VARIANTEPROJEKT IN AUSFÜHRUNGSPHASE

Contenuto | IMPIANTI MECCANICI - MECHANISCHE ANLAGEN | Planinhalt

EDIFICIO POLIFUNZIONALE
PIANO TERRA
NUOVO POSIZIONAMENTO UTA

1:100

Tavola n. | Plan Nr.: M2.01

| Il Direttore dell'Ufficio 11.2 / Der Direktor des Amtes 11.2 | Marco Springhetti | RUP / VV | Arch. Alessia Biotti | Data / Datum | 19.05.2026 | Modifica / Änderung | - |
|---|---|---|---|---|---|---|---|

Committenti | Bauherren

Autonome Provinz Bozen / Provincia Autonoma di Bolzano
Abt 11 - Hochbau und technischer Dienst
Rip. 11 - Edilizia e servizio tecnico

39100 BOZEN | BOLZANO
Piazza Silvius Magnago Platz 10
tel. 0471/412330-31 | fax 0471/412329

MINISTERO DELLA DIFESA
DIREZIONE GENERALE DEI LAVORI E DEL DEMANIO
4° Reparto Progetti - 11ª Divisione

Approvazioni | Genehmigungen

Progettisti | Planer

Arch. Raimund Hofer
Ing. Ivan Stuffesser
Ing. Marina Bolzan
Per. Ind. Helmut Stuppner

PLANTEAM

Amt 11.2 - Amt für Hochbau West, LH 2, Silvius-Magnago-Platz 10 - 39100 BOZEN | Uff. 11.2 - Ufficio Edilizia ovest, Pal. 2, Piazza Silvius Magnago 10, 39100 BOLZANO, tel. 0471/412300-01 - fax 0471/412309 | e-mail: edilizia.ovest@provincia.bz.it