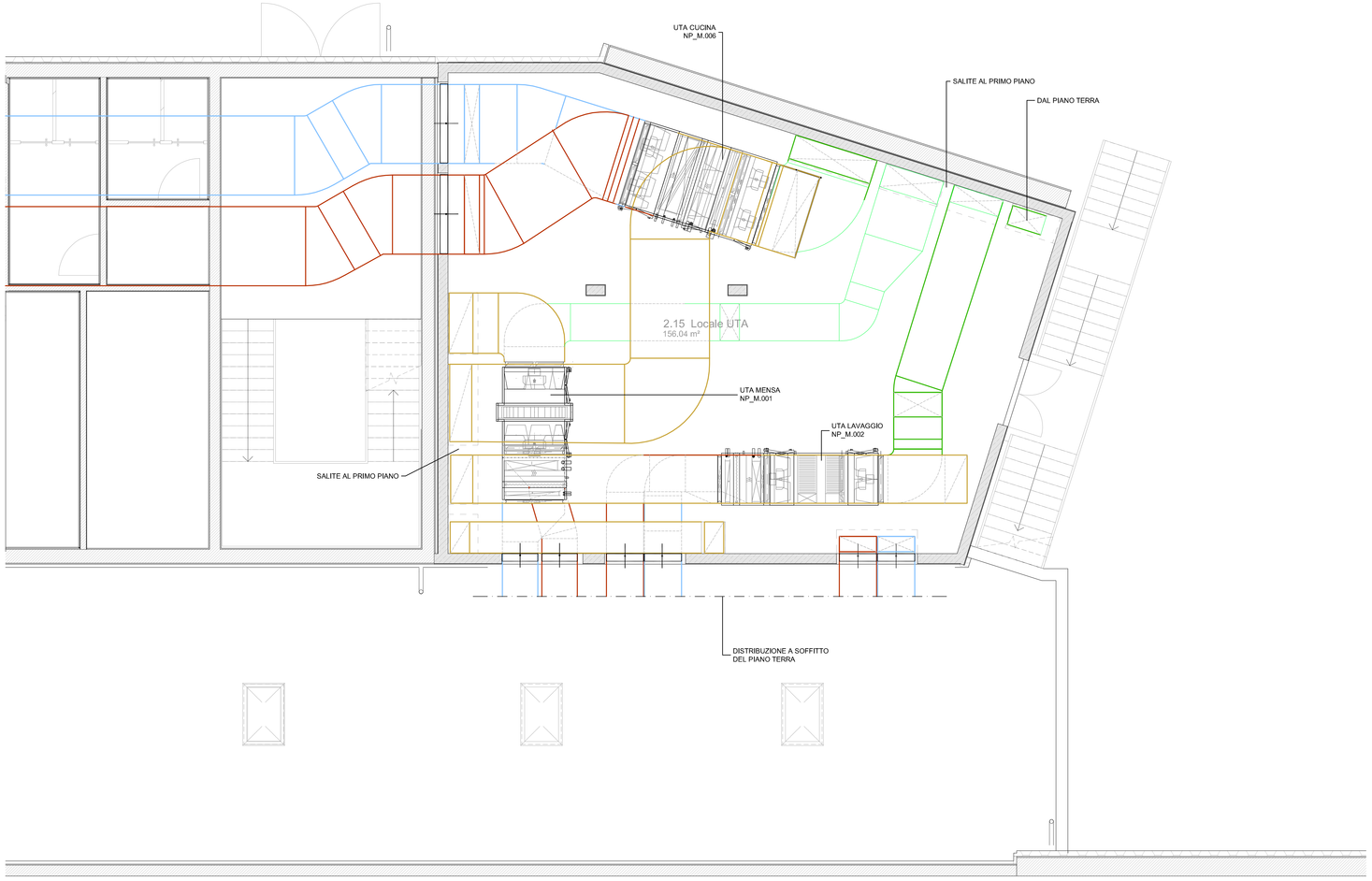


LEGENDA VENTILAZIONE

SIMBOLO	DESCRIZIONE
	CANALE DI MANDATA
	CANALE DI RIPRESA
	CANALE DI PRESA ARIA ESTERNA
	CANALE DI ESPULSIONE
	FLESSIBILE MANDATA/ RIPRESA
	REGOLATORE DI PORTATA A PORTATA FISSA
	SERRANDA TAGLIAFUOCO

Autonome Provinz Bozen
Assessorat für Öffentliche Bauten
Abt. 11 - Hochbau und technischer Dienst

Provincia Autonoma di Bolzano
Assessorato ai lavori pubblici
Rip. 11 - Edilizia e servizio tecnico

Provinzia Autonòma de Bulsan
Assessorat per i lìures publics
Rep. 11 - Fraibiche y servisc technich

Progetto / Projekt

Codice: 22.01.999.003.13.01

Um- und Neubau der Militär-strukturen in Bozen - Kaserne "Vittorio Veneto"

Kodex: 22.01.999.003.13.01

Risanamento e nuova costruzione di strutture militari a Bolzano - Caserma "Vittorio Veneto"

PROGETTO ESECUTIVO IN VARIANTE - VARIANTEPROJEKT IN AUSFÜHRUNGSPHASE

Contenuto: IMPIANTI MECCANICI - MECHANISCHE ANLAGEN / Planinhalt

EDIFICIO POLIFUNZIONALE
PIANO INTREMEDIO LOCALE UTA
NUOVO POSIZIONAMENTO UTA

1:100

Tavola n. | Plan Nr.: M2.02

Il Direttore dell'Ufficio 11.2 / Der Direktor des Amtes 11.2	Marco Springhetti	RUP / VV	Arch. Alessia Biotti	Data / Datum	19.05.2026	Modifica / Änderung	-

Committenti | Bauherren

Autonome Provinz Bozen / Provincia Autonoma di Bolzano
Abt. 11 - Hochbau und technischer Dienst
Rip. 11 - Edilizia e servizio tecnico

39100 BOZEN | BOLZANO
Piazza Silvius Magnago Platz 10
tel. 0471/412330-31 | fax 0471/412329

MINISTERO DELLA DIFESA
DIREZIONE GENERALE DEI LAVORI E DEL DEMANIO
4° Reparto Progetti - 11ª Divisione

Approvazioni | Genehmigungen

Progettisti | Planer

Arch. Raimund Hofer
Ing. Ivan Stuffesser
Ing. Marina Bolzan
Per. Ind. Helmut Stuppner

PLANTEAM

Amt 11.2 - Amt für Hochbau West, LH 2, Silvius-Magnago-Platz 10 - 39100 BOZEN | Uff. 11.2 - Ufficio Edilizia ovest, Pal. 2, Piazza Silvius Magnago 10, 39100 BOLZANO, tel. 0471/412300-01 - fax 0471/412309 | e-mail: edilizia.ovest@provincia.bz.it