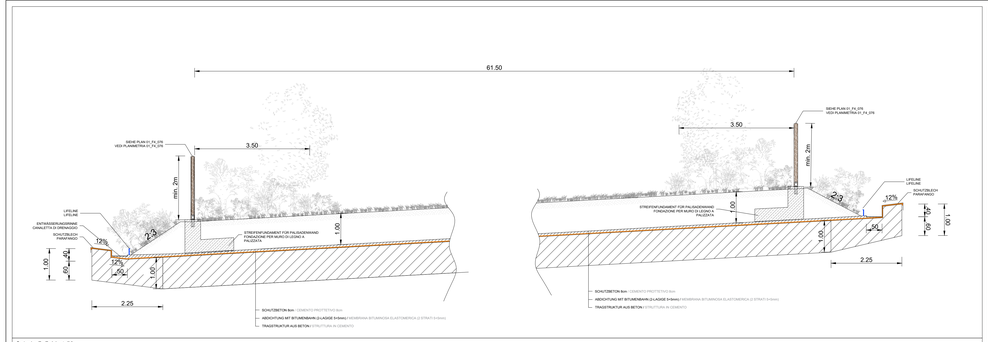

Schnitt D-D M=1:50
Sezione D-D M=1:50

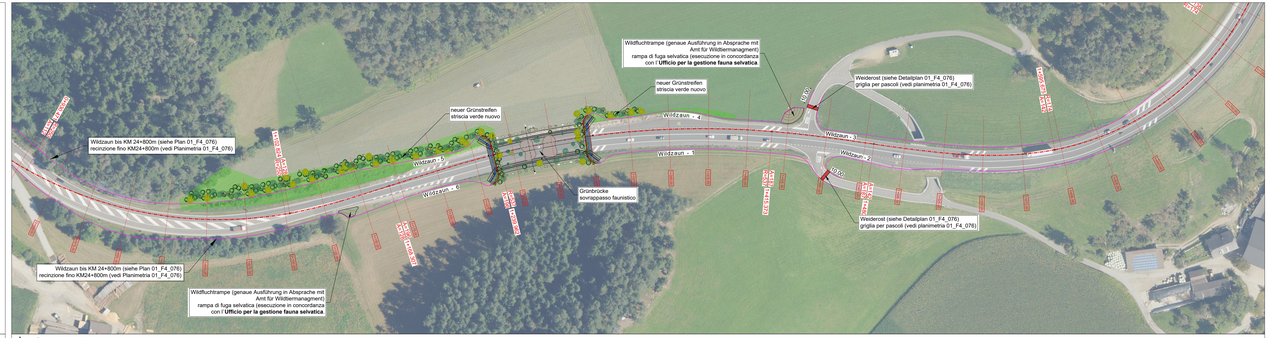

Übersicht M=1:1000
Planimetria M=1:1000

Die genaue Ausführung und Positionierung der Wildfluchtrampen, Wildzaunes & Wiederoste muss während den Arbeiten zusammen mit der **Bauleitung** & **Amt für Wildtiermanagment** abgestimmen werden!

L'esatta esecuzione e posizionamento delle rampe di fuga per la fauna selvatica, delle recinzioni e delle grigliа per pascoli devono essere concordati durante i lavori insieme alla **direzione lavori** e **all'Ufficio per la gestione fauna selvatica**.

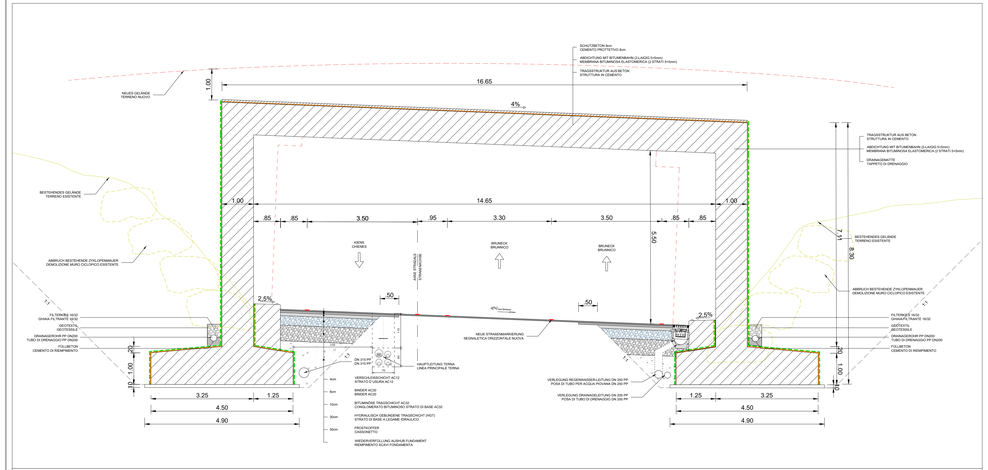

Schnitt C-C M=1:50
Sezione C-C M=1:50

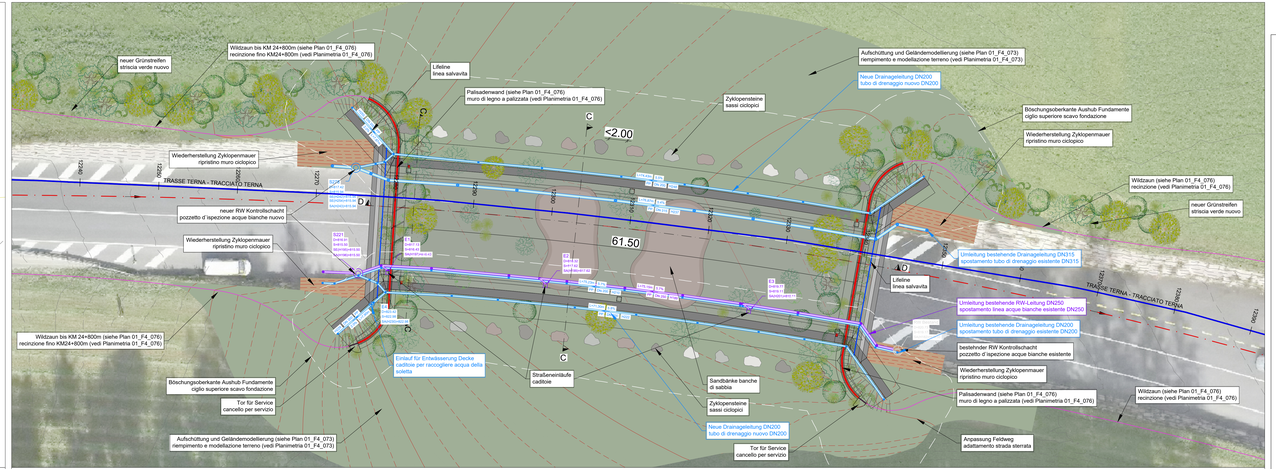

Lageplan M=1:200
Planimetria M=1:200

Bauherr / Committente

Autorne Provincia Bozen - Südtirol
Autorità Provinciale di Bolzano
Amt 10.3 - Amt für Straßenbau Nord-Ost

Provincia Autonoma di Bolzano - Sudtirol
Provincia Autonoma di Bolzano
Ufficio 10.3 - Ufficio tecnico Strades nord-est

Provincia Autonoma di Bolzano - Alto Adige
Provincia Autonoma di Bolzano
Ufficio 10.3 - Ufficio tecnico strade nord-est

Projekt / Progetto
PROJ. 22-W003_P
C03.0 - SS.49.47 - SS 49 Abschnitt mit Erweiterung durch abwechselnde dritte Fahrspur
Errichtung einer Grünbrücke am Kniepass und Anpassung und Erweiterung - Teil 1
PROJ. 22-W003_P
C03.0 - SS.49.47 - SS 49 Tratti di ampliamento con terza corsia alternata
Realizzazione di un ponte verde sul tratto "Kniepass" e adeguamento e ampliamento - parte 1

Generalplaner / Progettista generale	Planer / Mandante	Planer / Mandante
BERGMEISTER Integrative & nachhaltige Ingenieurleistungen Bergmeister ZT GmbH Brixnerstr. 1 - Via Isarco 2 39100 Bozen - Vipiteno - Italien - Italia Tel. +39 0472 979 400 - Fax +39 0472 979 401 www.bergmeister.eu - info@bergmeister.eu	PFIEFER PARTNERS Pfiefer Partners GmbH - Srl Pfeifer Straße 32 - Via Pfeifer 32 39100 Bozen - Bolzano - Italien - Italia	Joachim Dorfmann Geologe Geologo Dr. Geol. Joachim Dorfmann Pf. Dorf Platz / Piazza Pogliano 23/A 39100 Bozen - Bolzano - Italien - Italia
dott. Ing. Hansjörg Jocher hansjorg.jocher@bergmeister.eu dott. dott. Ing. Walter Weiss walter.weiss@bergmeister.eu	dott. Ing. Michael Pfiefer michael.pfiefer@pfieferpartners.it	Dr. Geol. Joachim Dorfmann info@dorfmann.it

AUSFÜHRUNGS PROJEKT IU PROGETTO ESECUTIVO

Inhalt / Contenuto

Lageplan Grünbrücke

Planimetria sovrappasso faunistico

Bearbeitung / Elaborazione	Maßstab / Scala	Projektnr. / n° progetto	Prozess / Tipo / No	Index / Indice
CoMi	var.	22-W003_P	01_F4_065	-
gezeichnet / verificato	Details / Dettagli	Datum / Data		
JoH	-	15.09.2025		