

U heeft in overleg met uw arts besloten de lutetium-177-PSMA therapie te ondergaan. Graag bereiden wij u met deze informatie voor op de behandeling. Heeft u na het lezen vragen? Aarzel dan niet om contact met ons op te nemen.

Er zijn een aantal richtlijnen waar u zich bij opname aan moet houden, lees deze vooraf door!

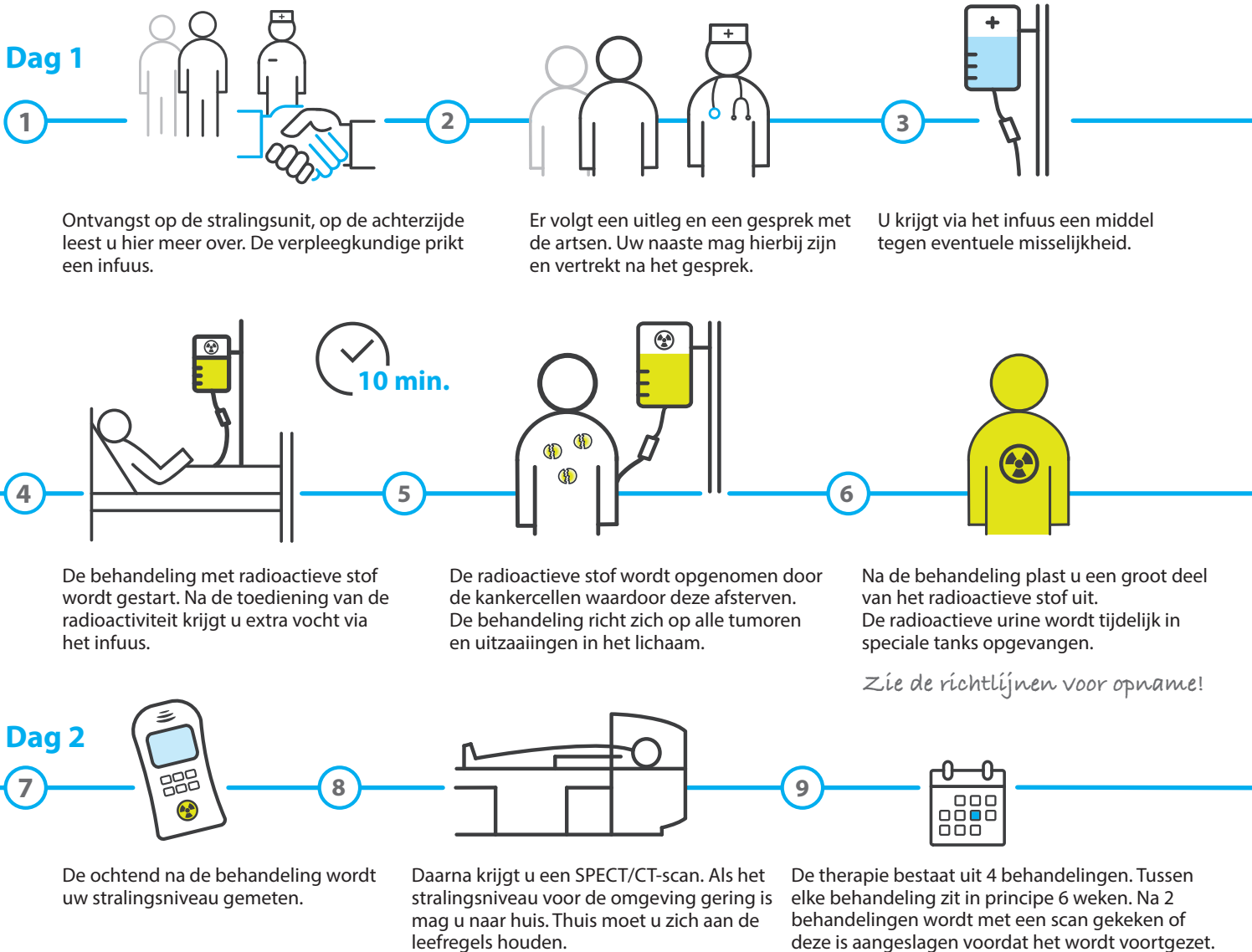

Bijwerkingen

- De meest voorkomende korte termijn bijwerkingen zijn misselijkheid en braken tijdens de opname, gevolgd door algehele malaise.
- Tijdelijk verminderde werking van de speekselklieren; smaakverlies en een droge mond.
- Door de tijdelijke daling van de bloedcellen, zal u last gaan krijgen van vermoeidheid. Dit moet in de loop van een aantal maanden weer helemaal of grotendeels herstellen.



De belangrijkste leefregels voor thuis:

- Laat verzorging van kinderen <10 jaar over aan anderen.
- Zwangerschap binnen 6 maanden na een behandeling moet u voorkomen. Dit geldt voor zowel vrouwen als mannen.
- U moet zittend urineren.
- Wordt u opgenomen in een ziekenhuis, meld dit bij uw arts.

U ontvangt thuis een volledig overzicht van de leefregels.

Contactgegevens

Medische vragen: 088 75 588 18 (behandelend nucleaire geneeskundige via de balie 'Radiologie')

Logistieke/praktische vragen: 088 75 577 81 (op werkdagen), 's avonds en in het weekend via 088 75 666 66.

De stralingsunit Oncologie bestaat uit vier eenpersoonskamers met een badkamer en een soort sluis, een ruimte tussen de kamer en de gang. Op deze kamers is een entertainmentsysteem aanwezig met telefoon, TV, radio en internet. In tegenstelling tot andere afdelingen in het ziekenhuis, zijn er een aantal regels waar u zich bij opname op de stralingsunit oncologie aan moet houden:

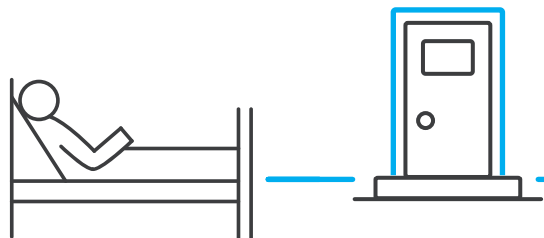

- Tijdens de opname is uw kamer gesloten (niet op slot) en mag u de kamer **niet** verlaten.
- Tijdens uw verblijf is het **niet** toegestaan om bezoek te ontvangen.
- Tijdens de opname zorgt u volledig voor uzelf. Er komt geen verpleging op uw kamer. Om uw opname op de afdeling zo aangenaam en soepel mogelijk te laten verlopen, zijn er een aantal zaken van belang:



- Neem uw medicijnlijst en eigen medicijnen mee. U zorgt zelf voor de juiste inname.



- Neem eventueel uw eigen hulpmiddelen mee, zoals een rollator.



- Neem eventueel iets extra's mee om u zelf bezig te houden, zoals een boek, tijdschrift, mobiele telefoon of laptop.



- Het is toegestaan om eten en drinken mee te nemen. U krijgt ook 3x per dag een maaltijd van het ziekenhuis. Koffie, thee, water (met en zonder koolzuur), limonade en vruchtensap en zuivelproducten zijn aanwezig op de afdeling.



- Een deel van de radioactiviteit komt via zweet in uw kleding, daarom is het verstandig om oude (of extra) kleding mee te nemen. Uw gedragen kleding wordt bij ontslag gemeten. Indien de kleding schoon is, mag het mee naar huis. Indien de kleding besmet is, blijft de kleding 12 weken achter op de afdeling of wordt, in overleg met u, de kleding weg gegooid.

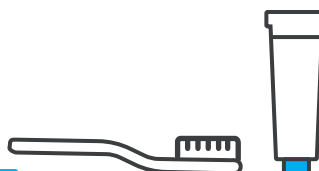

- Neem uw toiletartikelen mee.