GUIDE DE COUVERTURE & DE BARDAGE

Joris Ide Atlantique

MR149 / 1020

JORISIDE
THE STEEL FUTURE

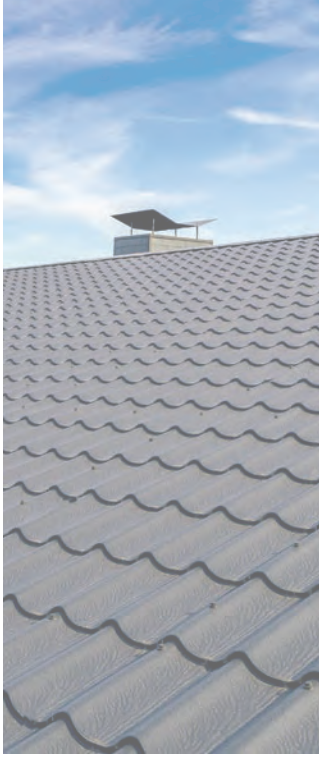

Index

Questions essentielles 2
Panneaux sandwich couverture - PIR 3
Panneau sandwich couverture - laine de roche 6
Translucides panneaux couverture 9
Panneaux sandwich bardage - PIR et Laine de roche 11
Produits de stock 14
Les planchers 15
Les profils de couverture sèche 16
Les profils de couverture avec régulateur de condensation 18
Imitation joint debout - JI Vieo Edge 20
Imitation Tuiles 23
Les profils de bardage 'classique' 26
Les bardages 'haut de gamme' Façade 28
Translucides simple peau 30
Intégration de panneaux photovoltaiques sur couvertures Joris Ide 32
Nuancier colorflow 34

Joris Ide NV décline toute responsabilité en cas d'erreurs typographiques et/ou de divergences entre les illustrations de ce catalogue et le produit livré. Joris Ide NV se réserve le droit de modifier les caractéristiques techniques à tout moment sans notification préalable.

GUIDE DE COUVERTURE & DE BARDAGE

Joris Ide Atlantique

Avec ses plus de 30 années d'expérience, le groupe Joris Ide représente aujourd'hui un gage de qualité auprès des acteurs du marché de la construction.

Nous apportons des solutions de construction et rénovation aux projets d'une grande diversité de clients à travers l'une des gammes les plus larges du marché avec nos panneaux sandwiches, produits de couverture, façade, plateaux, supports d'étanchéité, planchers, pannes et lisses, pliages et accessoires…

Panneau sandwich de couverture - JI Roof PIR.

Bureaux réalisés en JI Wall 1000FC PIR.

Bâtiment ERP réalisé en panneaux sandwiches à âme laine de roche JI Vulcasteel Wall 1000FC.

Notre gamme de produits peut répondre à tous les besoins et types de problématiques : acoustique, esthétique, feu, thermique. Les applications sont agricoles, industrielles, résidentielles, tertiaires.

Grace à sa flexibilité, sa large gamme de produits, son organisation expérimentée, Joris Ide est aujourd'hui le partenaire incontournable de tous vos projets.

Option disponible

Perforation

Questions essentielles

Pour les demandes classiques, quelques questions simples sont à poser afin de gagner du temps et de cibler au mieux les besoins du client.

Exemples pour les bacs secs

- Bac destiné à la couverture ou au bardage?
- Quelle épaisseur de tôle ? 63/100 ou 75/100?
- Pour la couverture, avez-vous besoin d'un régulateur de condensation?
- Si c'est le cas, quel est le sens de pose ? Quel démoussage?
- Pour le bardage, pose horizontale ou verticale? (75/100 obligatoire pour pose horizontale)
- Quel RAL?
- Quelle épaisseur de laquage?
- Quelle quantité / longueurs?
- Quel Profil?
- Quelle destination? (Bureaux, Maison, Hangar, ERP*, ...)

Exemples pour les panneaux isolés

- Panneaux destinés à la couverture ou au bardage?
- Quelle destination? (Bureaux, Maison, Hangar, ERP*, ...)
- Quelle épaisseur de panneau?
- Quel est le sens de pose ? Quel démoussage?
- Quel RAL?
- Quelle quantité / longueurs?

Pour rappel: Les accessoires standards mesurent 2100 mm pour 2000 mm utile.

Analyse d'une référence

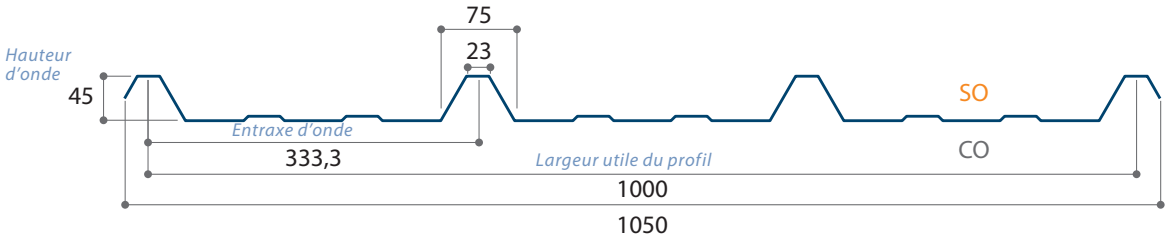

JI 45-333-1000 Toiture

63/100 ou 75/100 désigne l'épaisseur d'acier.

Pour toutes les demandes plus particulières, (bac cintré, panneaux acoustiques, etc.) merci de vous référer aux catalogues complets.

En cas de question plus technique, nous contacter.

** ERP: établissements recevant du public*

Panneaux sandwich couverture - PIR

JI Roof PIR (JI Roof 1000)

Article	Épaisseur (mm)	Masse (kg/m²)	Uc [W/m².K]	Up [W/m².K]	R [m².K/W]**
9221	30*	10,84	0,681	0,695	1,30
46	40	11,29	0,524	0,533	1,75
48	60	12,19	0,360	0,364	2,65
49	80	13,09	0,250	0,251	3,90
50	100	13,99	0,201	0,202	4,85
1922	120	14,89	0,169	0,170	5,80
3188	150	16,24	0,136	0,137	7,25

*Hors DTA
**Suivant Acermi 16/212/1141-3

Le JI Roof PIR est un panneau sandwich avec deux faces en acier laqué.

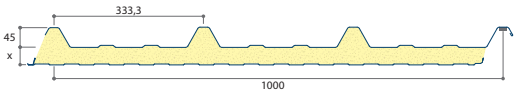

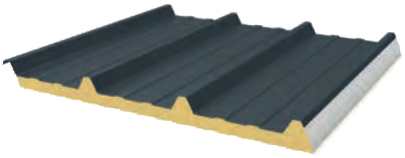

JI Eco PIR (JI Panneau Eco)

Article	Épaisseur (mm)	Masse (kg/m²)	Uc [W/m².K]	Up [W/m².K]	R [m².K/W]
3264	30	7,66	0,662	0,689	1,35
3265	40	8,11	0,513	0,532	1,80
3266	60	9,01	0,355	0,363	2,65
8418	100	10,81	0,219	0,225	4,40

Le JI Eco PIR est un panneau sandwich avec une face en acier laqué, et une 1 sous face avec une feuille d'aluminium.

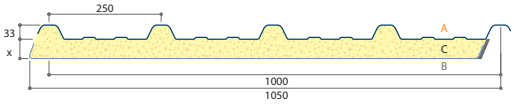

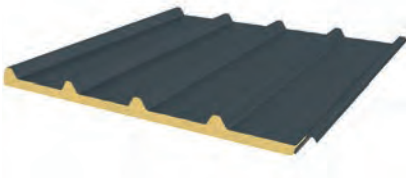

JI Fibrosteel®

	JI Eco PIR		Module de remplissage 30-130 A		Valeur de l'ensemble		
Article	Épaisseur (mm)	Masse (kg/m²)	Épaisseur (mm)	Masse (kg/m²)	ép. total	Uc (W/m²K)	Masse (kg/m²)
3264 + 8710	30	7,43	20	0,55	**50**	**0,73**	**7,98**
3265 + 8710	40	7,83	20	0,55	**60**	**0,51**	**8,38**
3266 + 8710	60	8,63	20	0,55	**80**	**0,34**	**9,18**
8418 + 8710	100	10,23	20	0,55	**120**	**0,24**	**10,78**

Le JI Fibrosteel® est un panneau de sur-toiture pour rénovation de bâtiments existants.

JI Eco PIR

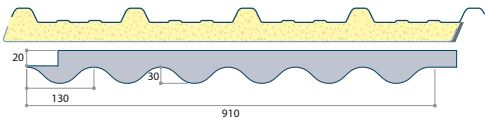

Module de remplissage 30-130 A

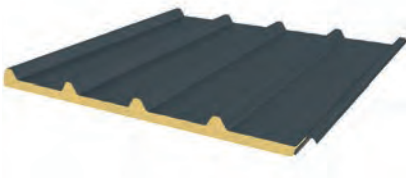

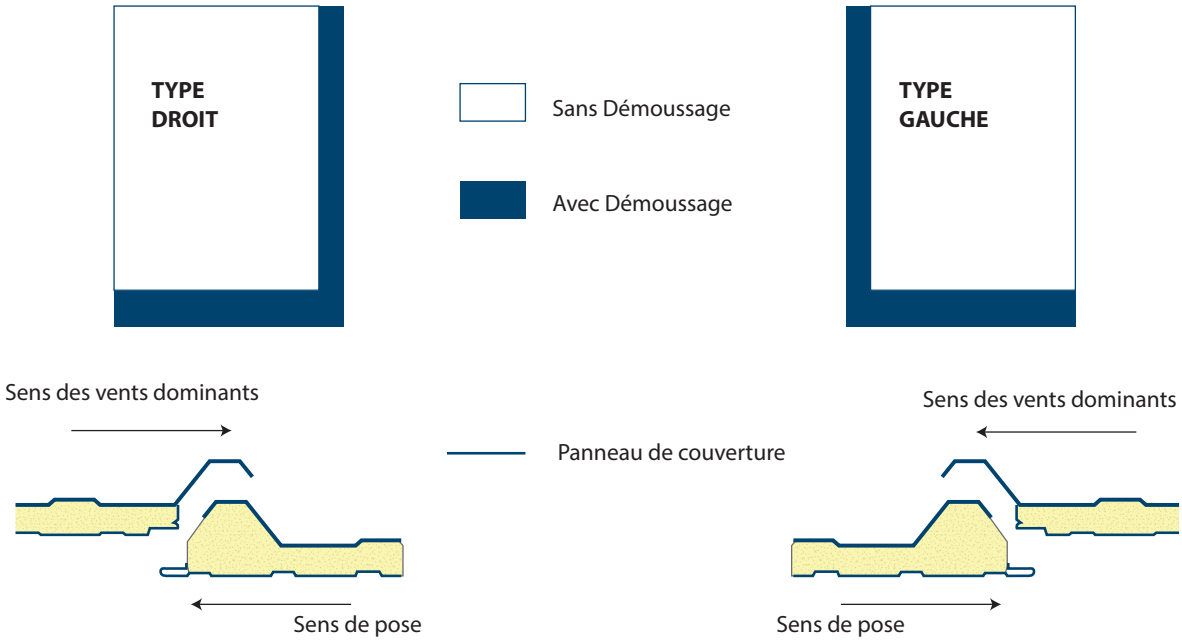

Quand on regarde le bâtiment face à la pente

Vents dominants venant de la droite : Pose de gauche à droite, démoussage coté gauche (Type Gauche). Vents dominants venant de la gauche : Pose de droite à gauche, démoussage coté droit (Type Droit)

Batiment de stockage viticole réalisé en JI Roof PIR (Beaune - 21).

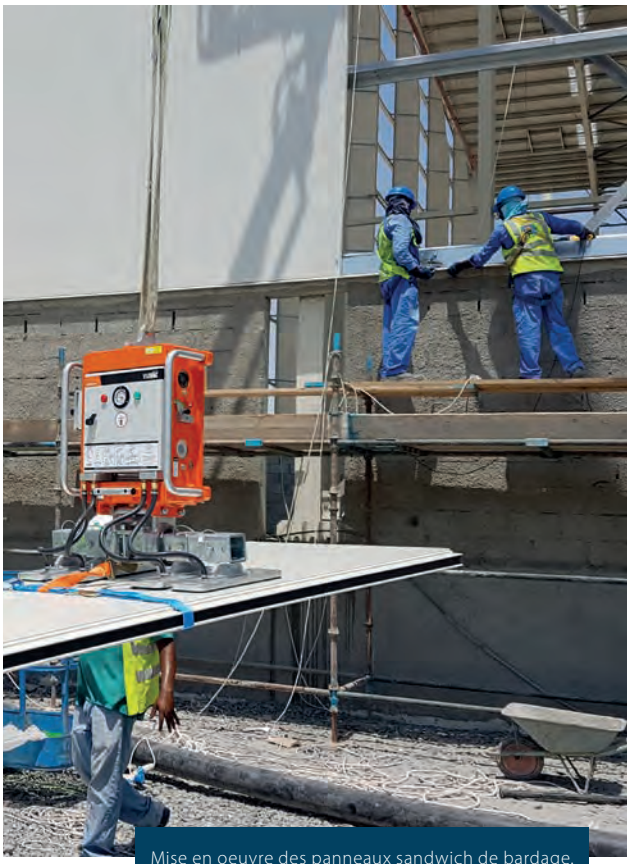

Mise en oeuvre des panneaux sandwich de bardage.

Commande/Devis - panneau sandwich couverture - PIR

Commande	Devis	Nom du client	Référence du chantier

JI Roof PIR ☐ ép. 40 mm ☐ ép. 60 mm ☐ ép. 80 mm ☐
ép. 100 mm ☐ ép. 120 mm ☐ ép. 150 mm ☐
option empilage positif ☐ option 200 µ HPS résidentiel ☐

JI Eco PIR ☐ ép. 40 mm ☐ ép. 60 mm ☐ ép. 80 mm ☐

JI Fibrosteel®: sur consultation RAL _____

Démoussage **obligatoire** : 100 à 150 mm bas de pente // 200 à 300 mm en recouvrement horizontal (CF DTU 40.35)

Nombre	Longueur totale (mm)	Type	Démoussage x (mm)

1/2 Faîtière à boudin (crantée)

Art.	Long.	Dév. (mm)	a (mm)	b
8752	2100	400	248	crantage

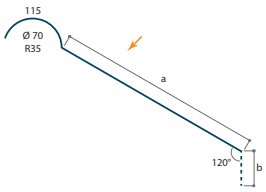

Quantité _____

Faîtage sur mur (cranté)

Art.	Long.	Dév. (mm)	a (mm)	b
724	2100	400	178	crantage

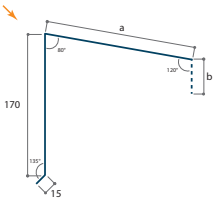

Quantité _____

Faîtière contre mur (crantée)

Art.	Long.	Dév. (mm)	a (mm)
8630	2100	400	angle en degré

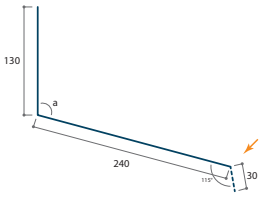

Quantité _____

Bande de rive à rejet

Art.	Long.	Dév. (mm)	a (mm)	b
7297	2100	400	180	175

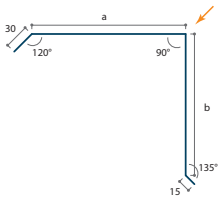

RAL _____
Quantité _____

Bande de rive contre mur

Art.	Long.	Dév. (mm)	a (mm)	b
2560	2100	305	100	165
8201	2100	400	130	240

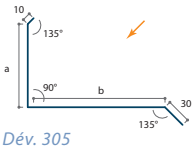

Dév. 305

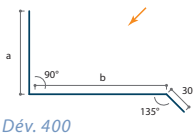

Dév. 400

RAL _____
Quantité _____

Cache-isolation pour panneaux

Art.	Long.	Dév. (mm)	a (mm)	b
1507*	1050/2100	175	30	crantage

*autres développés possibles

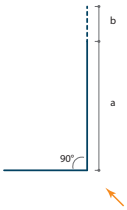

Quantité _____

Vis + Cavalier + rd

Art.	Pcs	Type
	100	P1 bois
	100	P5 Galva
	100	P13 IPN
	100	couture

RAL _____
Quantité _____

Joint complément étanchéité pour les pannes

Art.	Volume
	15 ml

RAL _____
Quantité _____

Pliage hors standard

Art.	Long.	Dév. (mm)	a (mm)	b (mm)
	2100			

RAL _____
Crantage _____
Quantité _____

Délai de livraison souhaité ... / ... / 20...
Lieu de livraison _____
_____
_____

Panneau sandwich couverture - laine de roche

JI Vulcasteel Roof

Article	Épaisseur (mm)	Masse (kg/m²)	Uc [W/m².K]	Up [W/m².K]	R [m².K/W]
516	50	15,70	0,764	0,774	1,15
517	60	16,70	0,651	0,657	1,35
518	80	18,70	0,501	0,505	1,85
519	100	20,70	0,408	0,412	2,30
520	120	22,70	0,345	0,347	2,75
8540	150	25,70	0,281	0,283	3,40
8541	175	28,20	0,241	0,242	4,00
524	200	30,70	0,210	0,211	4,60

sur demande: disponible avec le profil 37-500-1000 hors avis technique

Le JI Vulcasteel Roof est un panneau sandwich deux faces acier laqué, à ame laine de roche, valide pour les établissements recevant du public (ERP).

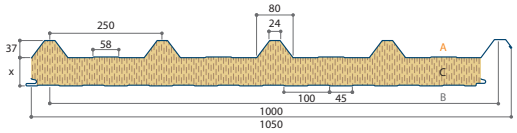

JI Vulcasteel Roof Alpha

Article	Épaisseur (mm)	Masse (kg/m²)	Uc [W/m².K]	Up [W/m².K]	R [m².K/W]
1449	50	14,96	0,764	0,774	1,15
1450	60	15,96	0,651	0,657	1,35
1451	80	17,96	0,501	0,505	1,85
1452	100	19,96	0,408	0,412	2,30
1453	120	21,96	0,345	0,347	2,75
8544	150	24,96	0,281	0,283	3,40
8545	175	27,46	0,241	0,242	4,00
1457	200	29,96	0,210	0,211	4,60

parements 0,63 / 0,50 mm sur demande: disponible avec le profil JI 37-500-1000

Le JI Vulcasteel Roof Alpha est un panneau sandwich composé d'une face acier laqué, et d'une sous face perforée adaptée pour de l'acoustique.

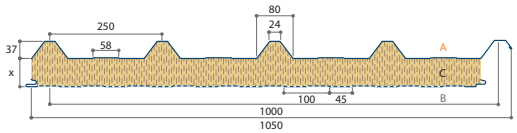

JI Vulcasteel Roof 37-500

Article	Épaisseur (mm)	Masse (kg/m²)	Uc [W/m².K]	Up [W/m².K]	R [m².K/W]
8647	50	15,00	0,767	0,777	1,15
8648	60	16,00	0,653	0,659	1,35
8649	80	18,00	0,508	0,512	1,80
8650	100	20,00	0,405	0,409	2,30
8661	120	22,00	0,344	0,346	2,75
8662	150	25,00	0,282	0,284	3,40
8663	175	27,50	0,240	0,241	4,00
8664	200	30,00	0,211	0,212	4,55

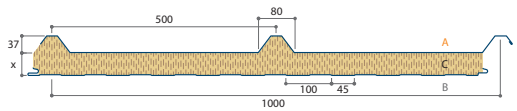

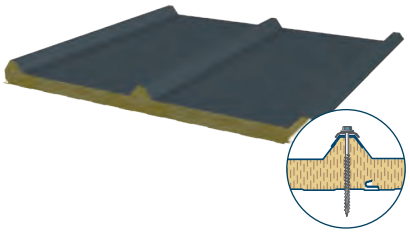

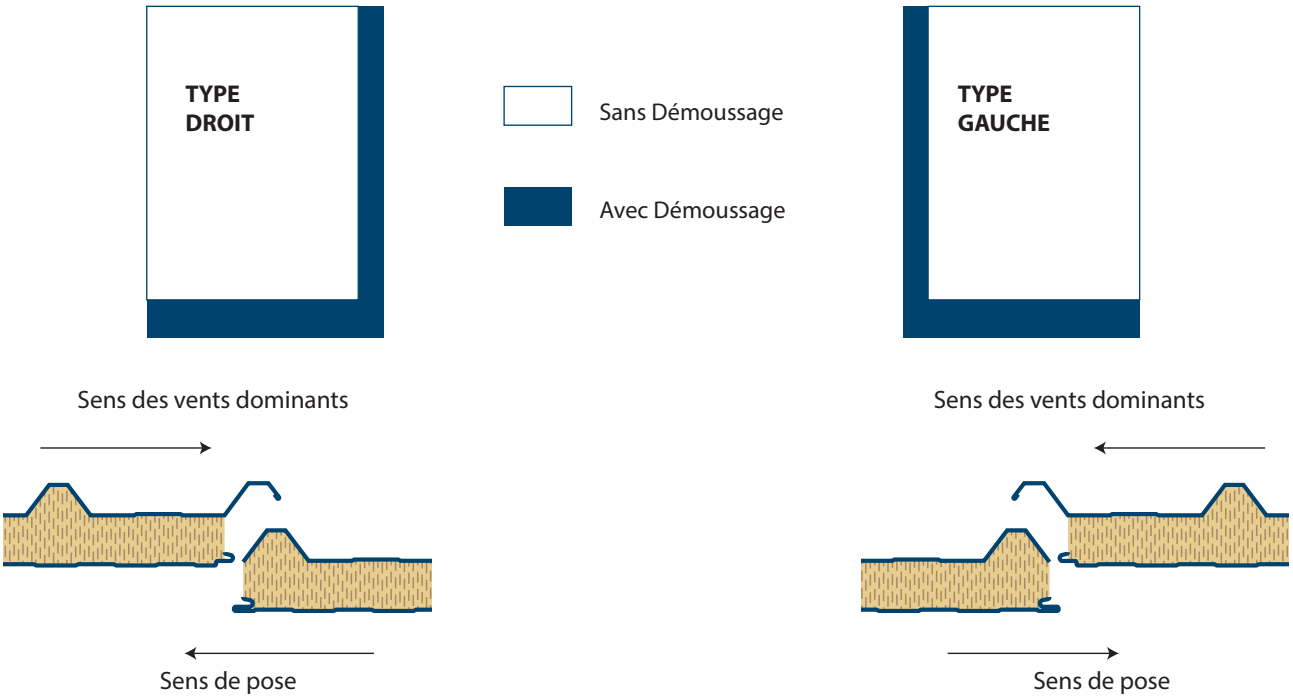

Quand on regarde le bâtiment face à la pente

Vents dominants venant de la droite: Pose de gauche à droite, démoussage coté gauche (Type Gauche).
Vents dominants venant de la gauche: Pose de droite à gauche, démoussage coté droit (Type Droit).

Panneaux JI Vulcasteel Roof pour une application en ERP.

JI Vulcasteel Roof Alpha

JI Vulcasteel Roof Alpha pour un établissement recevant du public (ERP).

Commande/Devis - panneau sandwich couverture - laine de roche

Commande	Devis	Nom du client	Référence du chantier

JI Vulcasteel Roof ☐ ép. 50 mm ☐ ép. 60 mm ☐ ép. 80 mm ☐
ép. 100 mm ☐ ép. 120 mm ☐ ép. 150 mm ☐
option empilage positif ☐

JI Vulcasteel Roof 37-500 ☐ ép. 50 mm ☐ ép. 60 mm ☐ ép. 80 mm ☐
ép. 100 mm ☐ ép. 120 mm ☐ ép. 150 mm ☐

RAL _____ Option Alpha ☐ Autre épaisseur _____ mm

Démoussage **obligatoire** : 100 à 150 mm bas de pente // 200 à 300 mm en recouvrement horizontal (CF DTU 40.35)

Nombre	Longueur totale (mm)	Type	Démoussage x (mm)

1/2 Faîtière à boudin (crantée)

Art.	Long.	Dév. (mm)	a (mm)	b
8752	2100	400	248	crantage

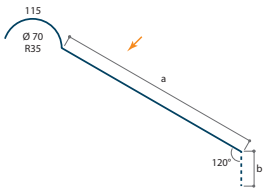

Quantité _____

Faîtage sur mur (cranté)

Art.	Long.	Dév. (mm)	a (mm)	b
724	2100	400	178	crantage

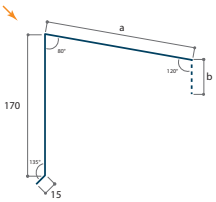

Quantité _____

Faîtière contre mur (crantée)

Art.	Long.	Dév. (mm)	a (mm)
8630	2100	400	angle en degré

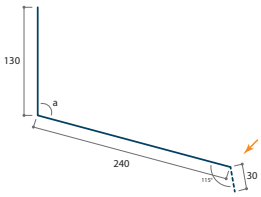

Quantité _____

Bande de rive à rejet

Art.	Long.	Dév. (mm)	a (mm)	b
7297	2100	400	180	175

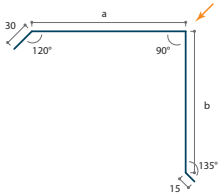

RAL _____
Quantité _____

Bande de rive contre mur

Art.	Long.	Dév. (mm)	a (mm)	b
2560	2100	305	100	165
8201	2100	400	130	240

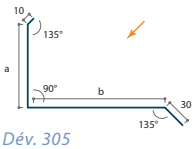

Dév. 305

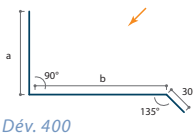

Dév. 400

RAL _____
Quantité _____

Cache-isolation pour panneaux

Art.	Long.	Dév. (mm)	a (mm)	b
1507*	1050/2100	175	30	crantage

*autres développés possibles

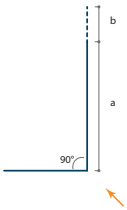

Quantité _____

Vis + Cavalier + rd

Art.	Pcs	Type
	100	P1 bois
	100	P5 Galva
	100	P13 IPN
	100	couture

RAL _____
Quantité _____

Joint complément étanchéité pour les pannes

Art.	Volume
	15 ml

RAL _____
Quantité _____

Pliage hors standard

Art.	Long.	Dév. (mm)	a (mm)	b (mm)
	2100			

RAL _____
Crantage _____
Quantité _____

Délai de livraison souhaité ... / ... / 20...
Lieu de livraison _____
_____

Translucides panneaux couverture

Plaques éclairantes (Double Parois)

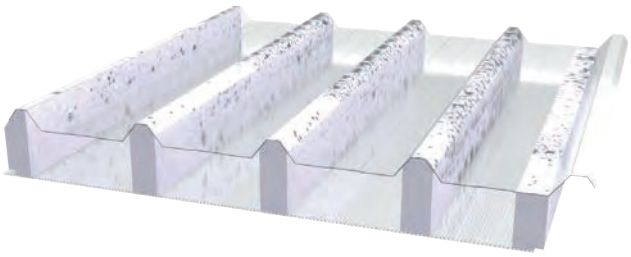

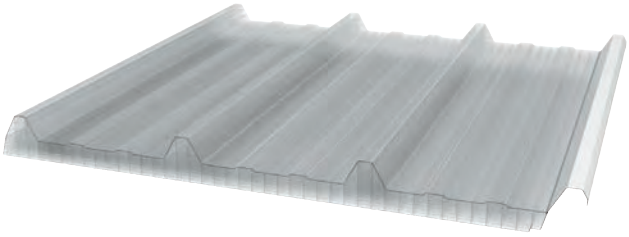

Mise en oeuvre

Les panneaux Double Parois seront posés conformément aux conditions prévues par références aux notes en vigueur ainsi qu'aux règles profes-sionnelles. Les nervures seront toujours posées suivant la ligne de la plus grande pente. Les parties éclairantes dont la base est située à moins de 1,5 m d'un plancher doivent être protégées par un dispositif pour éviter leur éventuelles détériorations par chocs. Pour des raisons de dilatation et retrait, la longueur des panneaux Double Parois ne sera jamais supérieure à 6m00. La pose ne peut avoir lieu que si les surfaces d'appuis sont planes et parallèles au plan de la couver-ture ou du bardage en partie courante, continue et sans saillie. L'entreaxe maximum entre appuis ne doit pas excéder 1m20. Les pan-neaux ne participent pas à la stabilité générale des bâtiments; celle-ci incombe à l'ouvrage qui les supporte. Les panneaux Double Parois ne peuvent remplir la fonction de contreventement ou d'anti-déversement des pannes. Le perçage à l'endroit des fixations s'effectue à l'aide d'un forêt à centré. En raison du coefficient de dilatation du matériau, le diamètre du trou doit être supérieur de 4 mm au diamètre de la fixation utilisée. Les panneaux doivent être percés en sommet de nervure, et jamais à moins de 50 mm du bord du panneau. Les vis auto-perceuses ou au-to-taradeuses doivent être posées avec des outils appropriés munis de limiteur de couple et de butée de profondeur. Le serrage doit être suffisant pour assurer l'étanchéité du système de fixation, mais il ne doit en aucun cas être excessif pour ne pas bloquer la dilatation des panneaux. Un cavalier de répartition est obligatoire.

Translucides pour panneaux de couverture.

Réalisation avec plaques éclairantes (doubles parois).

Commande/Devis : plaques éclairantes

Commande	Devis	Nom du client	Référence du chantier

JI Roof PIR ☐ — ép. 60 mm ☐ ép. 80 mm ☐ ép. 100 mm ☐ ép. 120 mm ☐ ép. 150 mm

JI Thermoroof Polycarbonate ☐ — ép. 40 mm ☐

JI Vulcasteel Roof ☐ — ép. 50 mm ☐ ép. 60 mm ☐ ép. 80 mm ☐ ép. 100 mm ☐ ép. 120 mm ☐ ép. 150 mm ☐

Démoussage **obligatoire** : 100 à 150 mm bas de pente // 200 à 300 mm en recouvrement horizontal (CF DTU 40.35)
Longueur maximum : 5500 mm - Portée maximum entre axe d'appuis : 1200 mm

Kit étanchéité

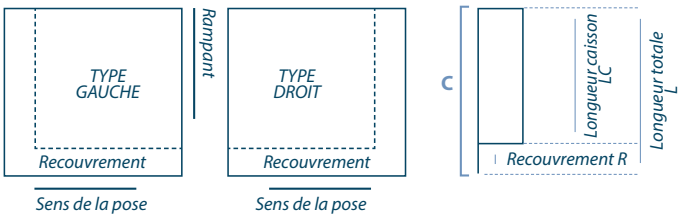

Kit 70 m²	
Kit 7 m²	

Reporter réf. chantier :
Kit etancheité = 1 Kit 7 m²

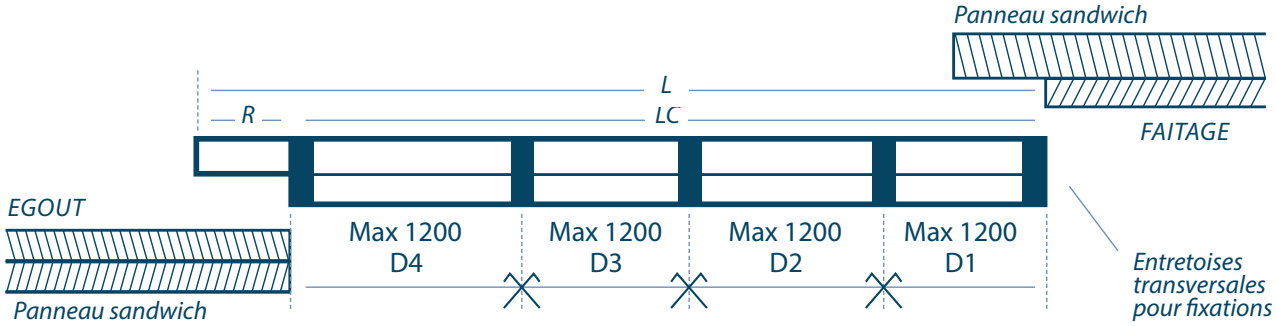

Nombre	Longueur totale (mm)	Type	Démoussage x (mm)

Délai de livraison souhaité ... / ... / 20...
Lieu de livraison

Panneaux sandwich bardage - PIR et Laine de roche

JI Wall 1000FC PIR (Planchette)

Article	Épaisseur (mm)	Masse (kg/m²)	Uc [W/m².K]	Up [W/m².K]	R [m².K/W]*
83	60	11,29	0,374	0,406	2,35
84	80	12,19	0,259	0,271	3,55
85	100	13,09	0,208	0,215	4,50
3072	120	13,99	0,173	0,178	5,45
6895	150	15,34	0,139	0,142	6,85

*Suivant Acermi 16/212/1151-2

Le JI Wall 1000FC est un panneau sandwich à âme polyisocyanurate, pour fixations cachées.

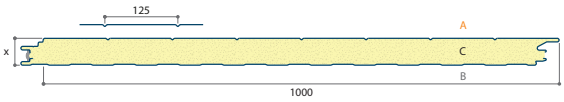

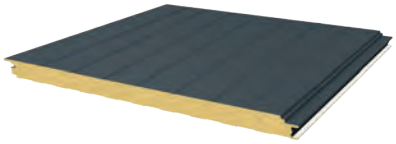

JI Wall PIR 40-60 (Linéaire) (JI Wall FT 1150 IPN)

Article	Épaisseur (mm)	Masse (kg/m²)	Uc [W/m².K]		Up [W/m².K]		R [m².K/W]*
			Bardage	Cloison	Bardage	Cloison	
5031	40	9,89	0,543	0,518	0,575	0,547	1,50
5032	60	10,79	0,353	0,352	0,364	0,362	2,35

*Suivant Acermi 16/212/1139-2

Le JI Wall PIR est un panneau sandwich à âme polyisocyanurate, pour fixations traversantes.

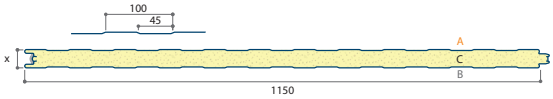

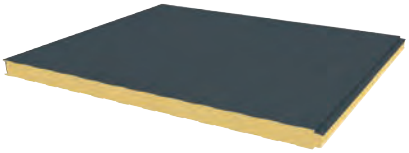

JI Wall PIR 80-100 (Linéaire) (JI Wall FT 1150 IPN)

Article	Épaisseur (mm)	Masse (kg/m²)	Uc [W/m².K]		Up [W/m².K]		R [m².K/W]*
			Bardage	Cloison	Bardage	Cloison	
5033	80	11,69	0,261	0,255	0,266	0,260	3,55
5030	100	12,59	0,209	0,205	0,212	0,209	4,50

*Suivant Acermi 16/212/1139-2

Le JI Wall PIR est un panneau sandwich à âme polyisocyanurate, pour fixations traversantes.

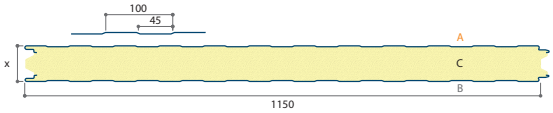

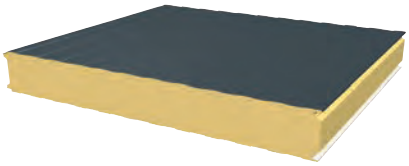

JI Wall PIR 120-150-170-200-220 (Linéaire) (JI Wall FT 1150 IPN)

Article	Épaisseur (mm)	Masse (kg/m²)	Uc [W/m².K]		Up [W/m².K]		R [m².K/W]*
			Bardage	Cloison	Bardage	Cloison	
5025	120	13,49	0,174	0,172	0,177	0,174	5,45
5026	150	14,84	0,140	0,138	0,141	0,139	6,85
5027	170	15,74	0,123	0,122	0,124	0,123	7,85
5028	200	17,09	0,105	0,104	0,106	0,105	9,25
5029	220	17,99	0,095	0,094	0,096	0,095	10,20

*Suivant Acermi 16/212/1139-2

Le JI Wall PIR est un panneau sandwich à âme polyisocyanurate, pour fixations traversantes.

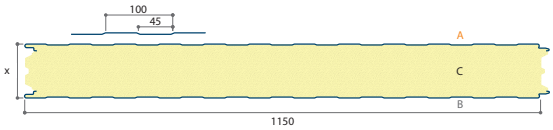

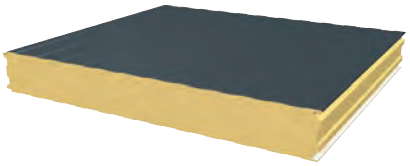

JI Vulcasteel Wall 1000FC (Micro)

Article	Épaisseur (mm)	Masse (kg/m²)	Uc [W/m².K]	Up [W/m².K]	R [m².K/W]
471	50	15,70	0,805	0,855	1,05
472	60	16,70	0,680	0,711	1,30
473	80	18,70	0,520	0,535	1,75
474	100	20,70	0,420	0,430	2,20
475	120	22,70	0,353	0,360	2,65
6785	150	25,70	0,286	0,291	3,30
8542	175	28,20	0,246	0,250	3,85
479	200	30,70	0,215	0,218	4,45

largeur utile sur demande: 800 - 900

Le JI Vulcasteel Wall 1000FC est un panneau sandwich à âme laine de roche, pour fixations cachées. Il est valide pour les établissement recevant du public (ERP), et est considéré comme un panneau coupe-feu.

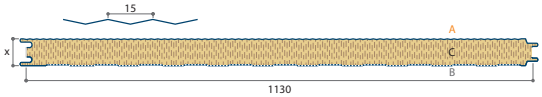

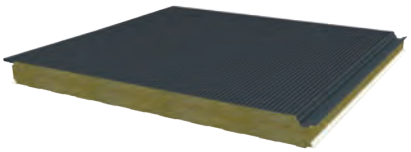

JI Vulcasteel Wall (Linéaire) (Vulcasteel Wall 1130 FT)

Article	Épaisseur (mm)	Masse (kg/m²)	Uc [W/m².K]	Up [W/m².K]	R [m².K/W]
525	50	14,40	0,750	0,783	1,15
526	60	15,40	0,640	0,661	1,35
527	80	17,40	0,500	0,512	1,80
528	100	19,40	0,400	0,408	2,30
529	120	21,40	0,340	0,346	2,75
2116	150	24,40	0,280	0,285	3,40
8543	175	26,90	0,238	0,242	4,00
533	200	29,40	0,210	0,214	4,55

largeur utile sur demande: 800 - 900 - 1000

Le JI Vulcasteel Wall est un panneau sandwich à âme laine de roche, pour fixations traversantes. Il est valide pour les établissement recevant du public (ERP), et est considéré comme un panneau coupe-feu.

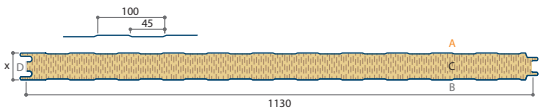

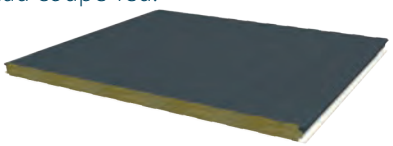

Commande/Devis - panneau sandwich bardage - laine de roche

Commande	Devis	Nom du client	Référence du chantier

JI Wall 1000FC PIR ☐ — ép. 60 mm ☐ — ép. 80 mm ☐ — ép. 100 mm ☐ — ép. 120 mm ☐ — ép. 150 mm ☐

Nervure — planchette ☐ — lineaire ☐ — micronervure ☐ — lisse (avec accord préable JI) ☐

JI Wall PIR ☐ — ép. 40 mm ☐ — ép. 60 mm ☐ — ép. 80 mm ☐ — ép. 100 mm ☐ — ép. 120 mm ☐ — ép. 150 mm ☐

Nervure — lineaire ☐ — micronervure ☐

JI Vulcasteel Wall 1000FC ☐ — ép. 50 mm ☐ — ép. 60 mm ☐ — ép. 80 mm ☐ — ép. 100 mm ☐ — ép. 120 mm ☐ — ép. 150 mm ☐

JI Vulcasteel Wall ☐ — ép. 50 mm ☐ — ép. 60 mm ☐ — ép. 80 mm ☐ — ép. 100 mm ☐ — ép. 120 mm ☐ — ép. 150 mm ☐

Nervure — lineaire ☐ — micronervure ☐ — lisse ☐

Quantité + longueurs (en mm)

_____ _____ _____ _____
_____ _____ _____ _____
_____ _____ _____ _____
_____ _____ _____ _____

Bavette rejet d'eau

Art.	Long.	Dév. (mm)	a (mm)	b (mm)
816	2100	200	130	40

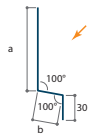

RAL _____
Quantité _____

Angle vertical sortant

Art.	Long.	Dév. (mm)	a (mm)	b (mm)
819	2100	240	100	100
815	2100	400	180	180
822	2100	200	80	80

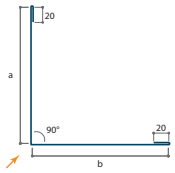

RAL _____
Quantité _____

Angle vertical rentrant

Art.	Long.	Dév. (mm)	a (mm)	b
823	2100	200	80	80

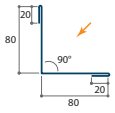

Quantité _____

Angle horizontal sortant

Art.	Long.	Dév. (mm)	a (mm)	b
2567	2100	config.	min. 20	min. 60

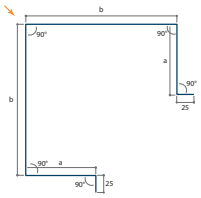

Quantité _____

Angle horizontal rentrant

Art.	Long.	Dév. (mm)	a (mm)	b
2567	2100	config.	min. 20	min. 60

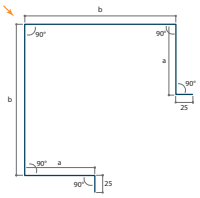

Quantité _____

Coiffe d'acrotère

Art.	Long.	a (mm)	b (mm)	c (mm)
2559	3000	cote transmise par le client		
2559	4000	cote transmise par le client		

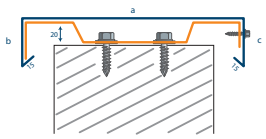

Eclisse _____ pcs
Support _____
RAL _____
Quantité _____

Vis + rd

Art.	Pcs	Type
	100	P1 bois
	100	P5 Galva
	100	P13 IPN
	100	couture
	100	plaquette répartition

RAL _____
Quantité _____

Délai de livraison souhaité ... / ... / 20...
Lieu de livraison _____
_____
_____
_____

Produits de stock

Disponibles pour enlèvement ou livraison rapide.

JI Roof PIR, 60 mm

	JI Atlantique
RAL	7016
5,10	●
6,10	●
7,10	●
8,10	●
9,10	●

démoussage = 100 mm, de droite à gauche
recoupe à longueur sur demande

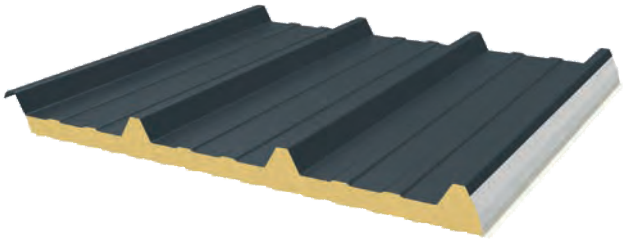

JI Wall PIR, 40 mm

	JI Atlantique	
RAL	1015	9010
3,00		●
3,50	●	●
4,00	●	●
4,50	●	●
5,00	●	●
5,50	●	●
6,00	●	●
6,50	●	

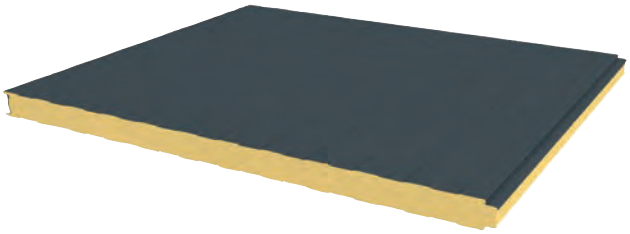

JI 60-160-800

Longueur	JI Atlantique
4,10	●
5,10	●
6,10	●
7,10	●
8,10	●

Panne - Z et Sigma

Panne - Z	Longueur	JI Atlantique
180 mm	6,66	●

épaisseur 1,5 mm

Panne - Sigma	Longueur	JI Atlantique
170 mm	5,99	●
200 mm	5,99	●

épaisseur 1,5 mm

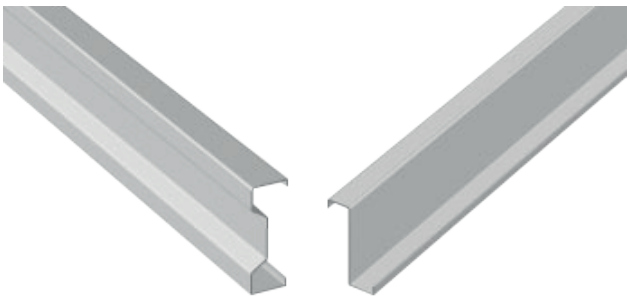

Les planchers

Collaborant (bac + treillis + béton)

JI 60-160-800 (PML 60 PC)

Article	Épaisseur (mm)	Masse (kg/m²)
22	0,75	9,20
22	0,88	10,89
22	1,00	12,27

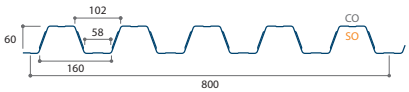

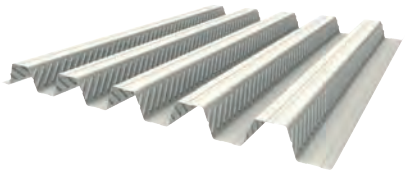

Secs (bac + osb)

JI 42-252-1010 (PML 42 PS)

Article	Épaisseur (mm)	Masse (kg/m²)
21	0,75	7,22
21	0,88	8,46
21	1,00	9,62

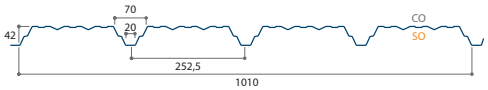

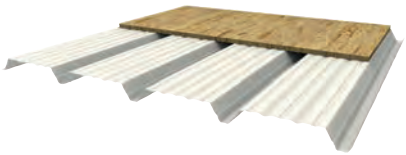

JI 56-225-900 (PML 56 PS)

Article	Épaisseur (mm)	Masse (kg/m²)
1601	0,75	7,97
1601	0,88	9,36
1601	1,00	10,63

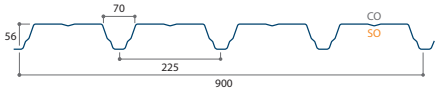

Ces bacs sont également utilisables en toiture plates supports d'étanchéité.

Les profils de couverture sèche

JI 45-333-1000 Toiture (PML 45.333.1000 CS)

Article	Épaisseur (mm)	Masse (kg/m²)
3	0,63	6,15
3	0,75	7,32

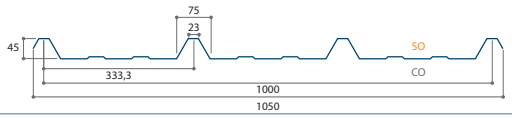

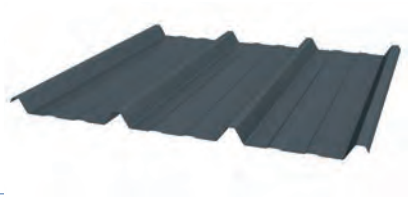

JI 40-250-1000 Toiture (PML 40.250.1000 CS)

Article	Épaisseur (mm)	Masse (kg/m²)
1607	0,63	6,03
1607	0,75	7,18

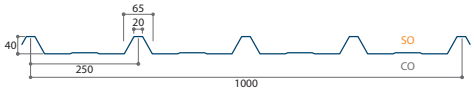

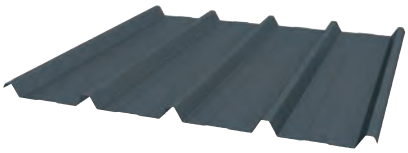

Service maximum - Livraison des accessoires en même temps que vos bacs

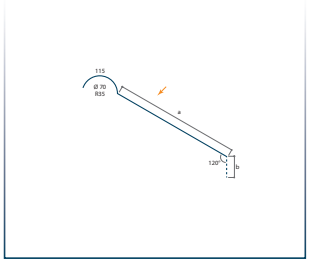

1/2 Faîtière à boudin (crantée)

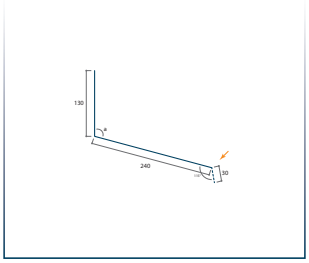

Faîtière contre mur (crantée)

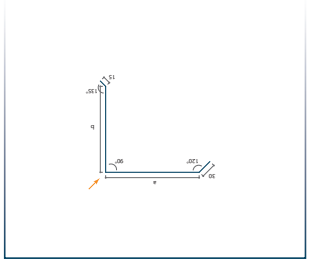

Bande de rive à rejet

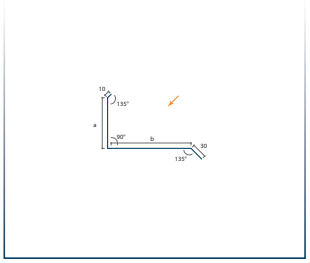

Bande de rive contre mur (dév. 305)

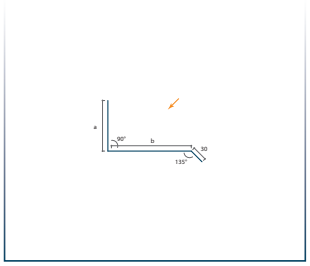

Bande de rive contre mur (dév. 400)

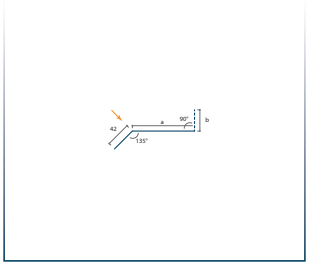

Closoir à bord découpé

Polyester

Polycarbonate

Pour rappel: comptez 3 vis en moyenne/m²

- Bois — P1 Pré-montée (vis + cavalier + rondelle + rondelle à bossage + joint butyl)
- Panne acier — P5 Pré-montée (vis + cavalier + rondelle + rondelle à bossage + joint butyl)
- Poutrelle — P13 Pré-montée (vis + cavalier + rondelle + rondelle à bossage + joint butyl)

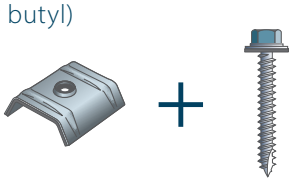

Commande/Devis : profils de couverture sèche

Commande	Devis	Nom du client	Référence du chantier

Jl 45-333-1000 Toiture ☐ 63/100 ☐ 75/100 (conseillé) ☐ code art. 3

Jl 40-250-1000 Toiture ☐ 63/100 ☐ 75/100 (conseillé) ☐ code art. 1607

RAL _____

Quantité + longueurs (en mm)

_____ _____ _____ _____
_____ _____ _____ _____
_____ _____ _____ _____
_____ _____ _____ _____

1/2 Faîtière à boudin (crantée)

Art.	Long.	Dév. (mm)	a (mm)	b
8752	2100	400	248	crantage

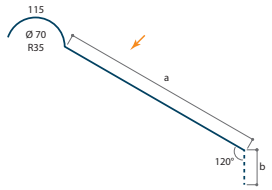

Quantité _____

Faîtage sur mur (cranté)

Art.	Long.	Dév. (mm)	a (mm)	b
724	2100	400	178	crantage

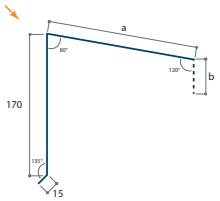

Quantité _____

Faîtière contre mur (crantée)

Art.	Long.	Dév. (mm)	a (mm)
8630	2100	400	angle en degré

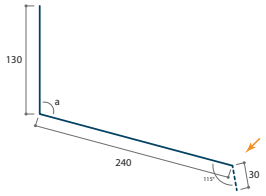

Quantité _____

Bande de rive à rejet

Art.	Long.	Dév. (mm)	a (mm)	b
7297	2100	400	180	175

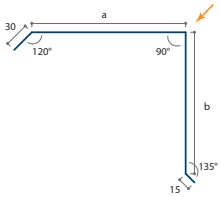

RAL _____
Quantité _____

Bande de rive contre mur

Art.	Long.	Dév. (mm)	a (mm)	b
2560	2100	305	100	165
8201	2100	400	130	240

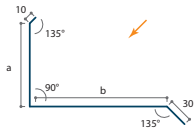

Dév. 305

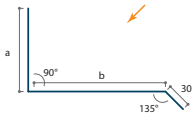

Dév. 400

RAL _____
Quantité _____

Closoir à bord découpé

Art.	Long.	Dév. (mm)	a (mm)	b
738	1050/2100	200	121	crantage

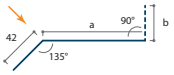

Quantité _____

Vis + Cavalier + rd

Art.	Pcs	Type
	100	P1 bois
	100	P5 Galva
	100	P13 IPN
	100	couture

RAL _____
Quantité _____

Joint complément étanchéité pour les pannes

Art.	Volume
	15 ml

RAL _____
Quantité _____

Pliage hors standard

Art.	Long.	Dév. (mm)	a (mm)	b (mm)
	2100			

RAL _____
Crantage _____
Quantité _____

Délai de livraison souhaité ... / ... / 20...
Lieu de livraison _____
_____
_____
_____
_____
_____

Les profils de couverture avec régulateur de condensation

JI 40-250-1000 Toiture

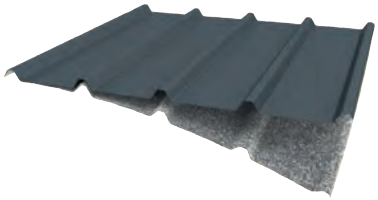

JI 45-333-1000 Toiture Aquafix

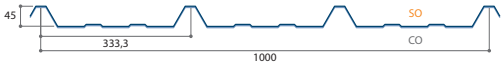

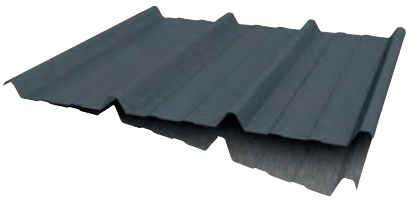

Aquafix

Les systèmes de régulation de condensation sont un traitement de fixation temporaire d'eaux de condensations particulièrement destiné aux couvertures sèches selon les indications de la section 6.5.1.2 du DTU 40-35. Le film non tissé polyester est appliqué en usine en face intérieure des profils sur les parties de tôles destinées à rester visibles après pose. Les profils traités avec ces systèmes couvrent des locaux utilisés par intermittence. Des périodes de ventilation et de séchage séparent les périodes d'occupation ou d'activité avec formation de condensation. L' Aquafix peut capter et retenir jusqu'à 750/m² de condensats qu'il restitue ensuite à la ventilation.

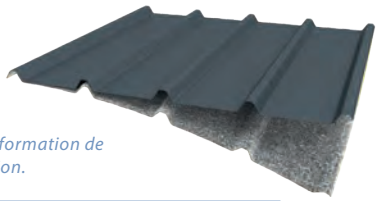

Ventilation au faitage et a l'égout obligatoire + démoussage obligatoire

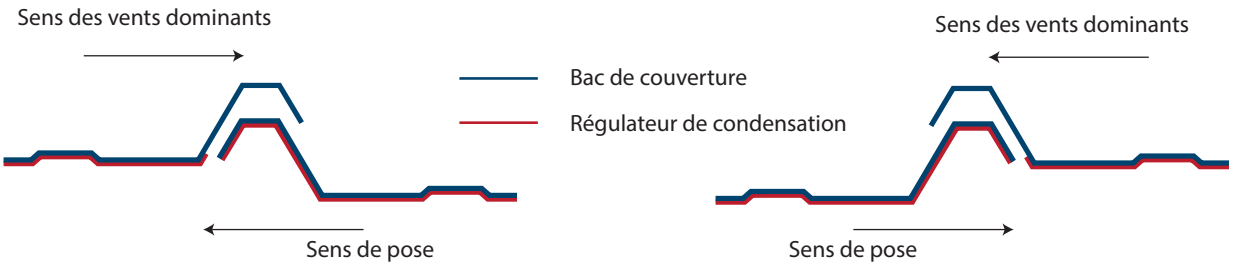

Pour rappel: comptez 3 vis en moyenne/m²

- Bois — P1 Pré-montée (vis + cavalier + rondelle)
- Panne acier — P5 Pré-montée (vis + cavalier + rondelle)
- Poutrelle — P13 Pré-montée (vis + cavalier + rondelle)

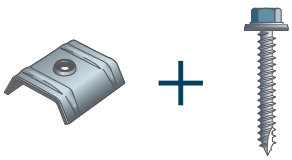

Commande/Devis : profils de couverture avec régulateur de condensation

Commande	Devis	Nom du client	Référence du chantier

JI 40-250-1000 Toiture ☐ 63/100 ☐ 75/100 ☐ code art. 1607 (avec Aquafix)

JI 45-333-1000 Toiture Aquafix ☐ 63/100 ☐ 75/100 ☐ code art. 3 (avec Aquafix)

RAL _____

Nombre	Longueur totale (mm)	Type	Démoussage x (mm)

Plan de démoussage:

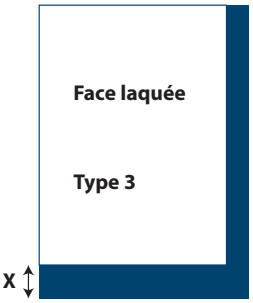

Avec traitement

Sans traitement

X Longueur maxi 280 mm

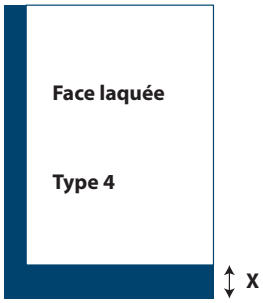

Nous recommandons :

Bas de pente : 100 à 150mm

Recouvrement : 200 à 300mm

Faîtage sur mur (ventilé, cranté)

Art.	Long.	Dév. (mm)	a (mm)	b
6188	2100	820	135	crantage
8345	2100	820	140	crantage

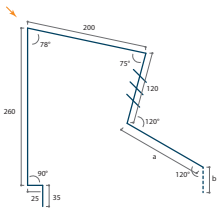

Quantité _____

Faîtage contre mur (ventilé, cranté)

Art.	Long.	Dév. (mm)	a (mm)	b
6183	2100	600	135	crantage
8347	2100	600	140	crantage

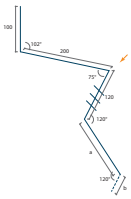

Quantité _____

Faîtière (ventilée, crantée)

Art.	Long.	Dév. (mm)	a (mm)	b
818	2100	820	135	crantage
8351	2100	820	140	crantage

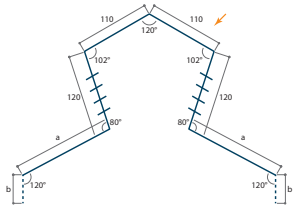

Quantité _____

1/2 Faîtière à boudin (ventilée, crantée)

Art.	Long.	Dév. (mm)	a (mm)	b
6186	2100	600	130	crantage
8349	2100	600	135	crantage

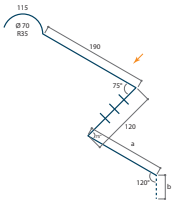

Quantité _____

Vis + Cavalier + rd

Art.	Pcs	Type
	100	P1 bois
	100	P5 Galva
	100	P13 IPN
	100	couture

RAL _____
Quantité _____

Joint complément étanchéité

Art.	Volume
	15 ml

RAL _____
Quantité _____

Pliage hors standard

Art.	Long.	Dév. (mm)	a (mm)	b (mm)
	2100			

RAL _____
Crantage _____
Quantité _____

Délai de livraison souhaité... / ... / 20...
Lieu de livraison _____
_____
_____
_____
_____
_____

Imitation joint debout

JI Vieo Edge 500

JI Auv

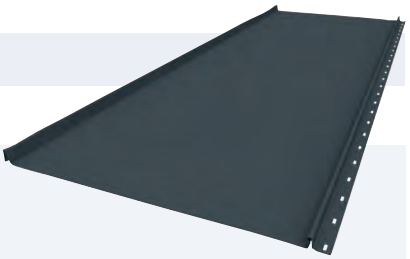

JI Vieo Edge 500, profil à joint debout en acier destiné à la couverture et à la façade pour la construction et la rénovation des projets résidentiels, collectifs, tertiaires, industriels et commerciaux. La pose réalisée sur un support bois de type volige sapin ou de type panneaux agglomérés (+ écran d'interposition obligatoire dans ce cas) est facilitée par un système de clipsage des profils entre eux. Ce procédé innovant est sous avis technique pour la couverture.

VIEO Edge by Joris Ide

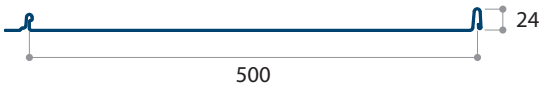

Article	Épaisseur (mm)	Masse (kg/m²)
8101	0,60	5,74

ép. 0,70 mm sur demande

Caractéristiques techniques

Longueur standard	standard de 1000 à 8000 mm et jusqu'à 13200 mm sur consultation
Pas standard	500 mm avec possibilité d'autres largeurs sur consultation
Acier	S 280 GD
	inox possible sur consultation

Accessoires et produits complémentaires

Accessoires	accessoires de finition disponibles sur demande
Vis Joris Ide	P1-4.8 x 40-natural, réf. 4008480 (± 12 vis par m²)
Écran	écran d'interposition en rouleau de 1,50 x 25 m

Revêtements

Le JI Vieo Edge 500 est disponible dans les teintes suivantes en 35µ (autres teintes sur demande):

Ral 7016

Ral 7042

Ral 8004

Ral 9007 Mat

Mise en œuvre

Le JI Vieo Edge est l'élément principal du système de couverture à fixation cachée dite «à joint debout». L'assemblage longitudinal est réalisé par le clipsage de l'élément recouvrant sur l'élément recouvert. Dans une utilisation en toiture, la mise en œuvre se fait sur un support ventilé de type volige ou planche de 18 mm minimum en pose jointive. Les essences possible sont conformément au DTU 40-41 le sapin, l'épicéa, le pin Sylvestre et le peuplier. L'utilisation d'autres essences ou panneaux de bois impose l'emploi d'un écran d'interposition spécifique. Le référentiel entant dans ce cas le DTU 43-4. D'une façon générale, nous préconisons utilisation d'un écran d'interposition afin de garantir la ventilation en sous face et aussi augmenter le confort acoustique lors de mise en vibration dû à un vent fort et impact dû à de forte pluie et grêle. La pente minimum est de 7% et doit être conforme au référentiel du DTU 40-35.

- sur volige ou planche à pose dite «jointive» selon DTU 40-41
- nature du bois : Sapin, épicéa, pin sylvestre, peuplier
- si autres natures de bois, panneaux de particules ou contreplaqués,
  il y aura lieu de prévoir un écran d'interposition conforme au DTU 40-44 partie 1-2

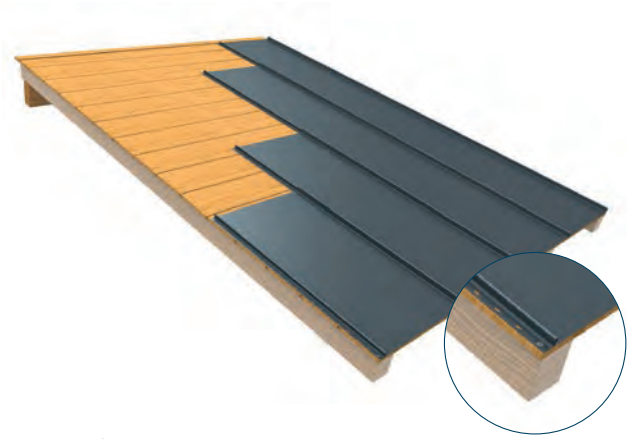

Pose sur volige

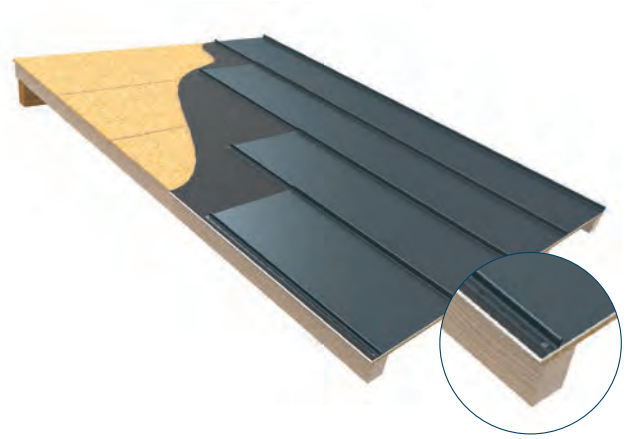

Pose sur OSB & écran

1. Voliges épaisseur 18 mm minimale
2. Perforation par pas de 50 mm
3. Bandeau

Pente des couvertures – valeur minimale en %

Sans pénétrations ni recouvrements : 7 % (Avec bords relevés en faîtage), dans tous les autres cas, suivant les zones et situations définies dans l'annexe E du DTU 40.35

Zone 1		Zone 2		Zone 3
Normale	Exposée	Normale	Exposée	Toutes situations
10%	15%	15%	15%	15%

Commande/Devis : Imitation Joint debout

Commande	Devis	Nom du client	Référence du chantier

JI Vieo Edge 500 ☐ 63/100 ☐ code art. 8101

RAL 7016 ☐ 9007 mat ☐ 8004 ☐ 7042 ☐ autre (uniquement sur consultation) ☐

Quantité + longueurs (en mm)

_____ _____ _____ _____
_____ _____ _____ _____
_____ _____ _____ _____
_____ _____ _____ _____

Faîtière (crantée)

Art.	Long.	Dév. (mm)	a (mm)
8619	2100	400	angle en degré

t

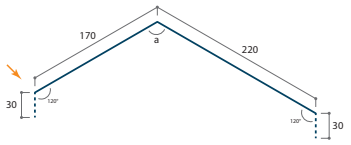

RAL _____
Quantité _____

Faîtière contre mur (crantée)

Art.	Long.	Dév. (mm)	a (mm)
8630	2100	400	angle en degré

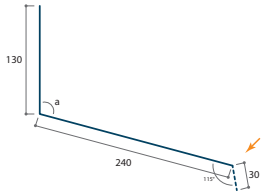

RAL _____
Quantité _____

Faîtière sur mur (crantée)

Art.	Long.	Dév. (mm)	a (mm)
8631	2100	400	angle en degré

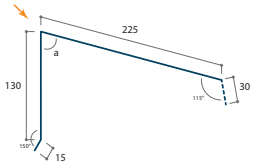

RAL _____
Quantité _____

Demi-faîtière à boudin (crantée)

Art.	Long.	Dév. (mm)
8749	2100	360

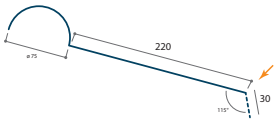

RAL _____
Quantité _____

Faîtière à ressaut (crantée)

Art.	Long.	Dév. (mm)
9108	2100	400

RAL _____
Quantité _____

Bande d'égout

Art.	Long.	Dév. (mm)	a (mm)
9109	3000	200	angle en degré

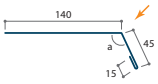

RAL _____
Quantité _____

Bande de rive

Art.	Long.	Dév. (mm)
9110	3000	300

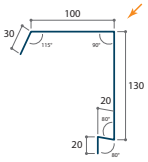

RAL _____
Quantité _____

Bande de rive contre mur

Art.	Long.	Dév. (mm)
9111	3000	300

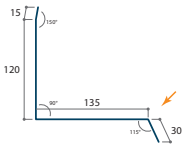

RAL _____
Quantité _____

Bande de rive à rejet

Art.	Long.	Dév. (mm)
9112	3000	300

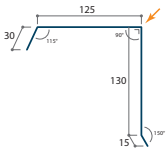

RAL _____
Quantité _____

Vis à bois joint debout

Art.	Pcs
4008865	100

RAL _____
Quantité _____

Écran de sous-toiture

Art.
4009492

Quantité _____

Délai de livraison souhaité... / ... / 20...
Lieu de livraison
_____
_____
_____
_____

Imitation Tuiles

JI 24-183-1100 Panneau-tuile

Article	Épaisseur (mm)	Masse (kg/m²)
4	0,50	5,00

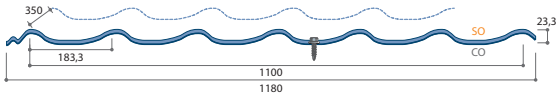

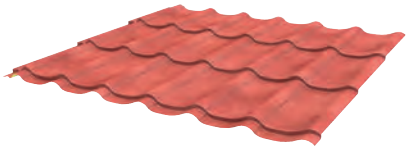

JI 24-183-1100 Panneau-tuile Aquafix

Les systèmes de régulation de condensation sont un traitement de fixation temporaire d'eaux de condensations particulièrement destiné aux couvertures sèches selon les indications de la section 6.5.1.2 du DTU 40-35. Le film non tissé polyester est appliqué en usine en face intérieure des profils sur les parties de tôles destinées à rester visibles après pose. Les profils traités avec ces systèmes couvrent des locaux utilisés par intermittence. Des périodes de ventilation et de séchage séparent les périodes d'occupation ou d'activité avec formation de condensation. l' Aquafix peut capter et retenir jusqu'à 750 /m² de condensats qu'il restitue ensuite à la ventilation.

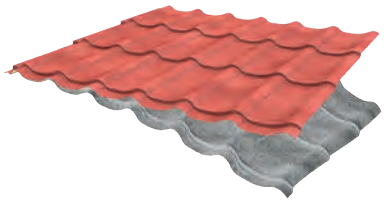

JI Permapan PIR

Article	Épaisseur (mm)	Masse (kg/m²)	Uc [W/m².K]	Up [W/m².K]	R [m².K/W]
4052	40	11,92	0,503	0,515	1,80
4053	60	12,72	0,354	0,361	2,65
4054	80	13,52	0,273	0,277	3,50
5367	100	14,32	0,222	0,225	4,35
8067	120	15,12	0,190	0,195	5,10

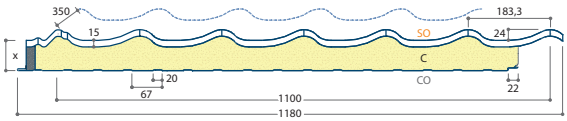

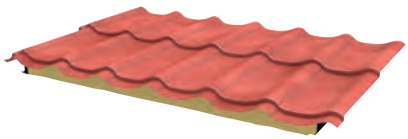

Réalisation en JI Permapan PIR, finiton Terracotta.

Service maximum - Livraison des accessoires en même temps que vos bacs

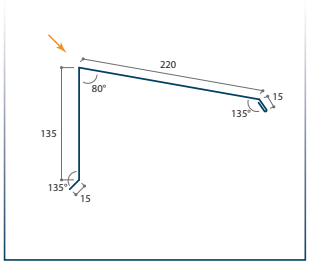

Faîtage sur mur (panneau-tuile)

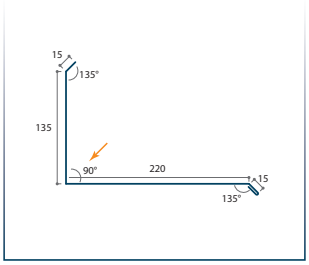

Faîtage contre mur (panneau-tuile)

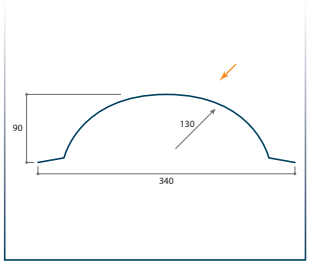

Faîtière (panneau-tuile)

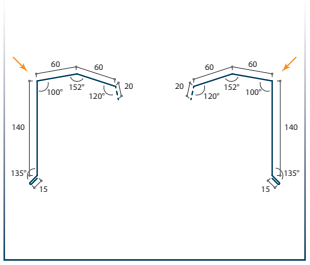

Bande de rive (crantée, panneau-tuile)

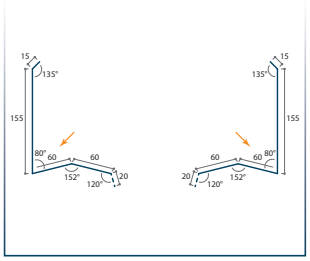

Bande de rive contre mur (crantée, panneau-tuile)

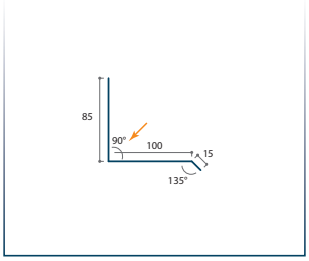

Bande de rive contre mur (panneau-tuile)

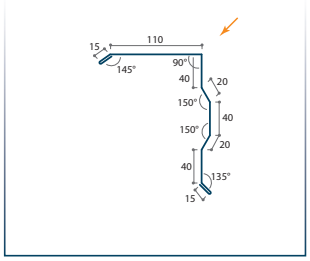

Grande bande de rive (panneau-tuile)

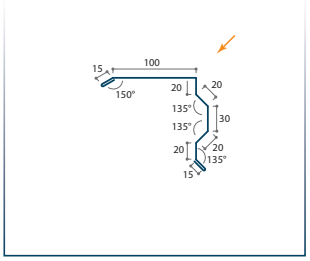

Petite bande de rive (panneau-tuile)

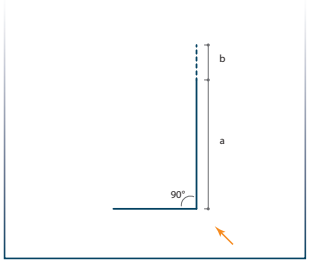

Cache-isolation (panneau-tuile)

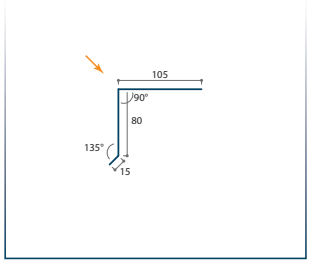

Bavette de gouttière (panneau-tuile)

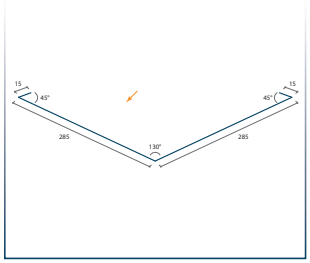

Noue

Recommandations particulières

- Prévoir 6 vis/m²
- Pose sur liteau, uniquement sur JI 24-183-1100 Panneau-tuile
- Entraxe maximum de 350 mm
- Vis creux onde JI 24-183-1100 Panneau-tuile
- Sommet d'onde JI Permapan PIR, uniquement en P1

Réalisation tertiaire en JI Permapan PIR

Commande/Devis : Imitation Tuiles

Commande	Devis	Nom du client	Référence du chantier

JI 24-183-1100 Panneau-tuile ☐
JI 24-183-1100 Panneau-tuile Aquafix ☐
JI Permapan PIR ☐ ép. 40 mm ☐ ép. 60 mm ☐ ép. 80 mm ☐ ép. 100 mm ☐
Coloris 200µ _____

Quantité + longueurs (en mm)

_____ _____ _____ _____
_____ _____ _____ _____
_____ _____ _____ _____

Faîtage sur mur (panneau-tuile)

Art.	Long.	Dév. (mm)
8535	2100	400

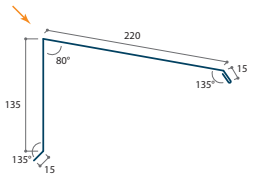

RAL _____
Quantité _____

Faîtage contre mur (panneau-tuile)

Art.	Long.	Dév. (mm)
8536	2100	400

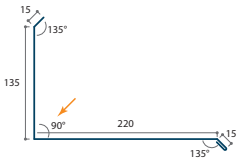

RAL _____
Quantité _____

Faîtière (panneau-tuile)

Art.	Long.	Dév. (mm)
832	2100	413

Embout de faîtières disponible dans les teintes standards tuiles.

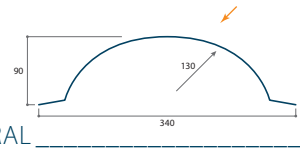

RAL _____
Quantité _____

Bande de rive (crantée, panneau-tuile)

Art.	Long.	Dév. (mm)	Coté*
828	2120	310	Gauche
829	2120	310	Droite

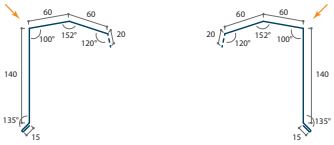

RAL _____
Quantité _____

Bande de rive contre mur (crantée, panneau-tuile)

Art.	Long.	Dév. (mm)	Coté*
8537	2120	310	Gauche
8538	2120	310	Droite

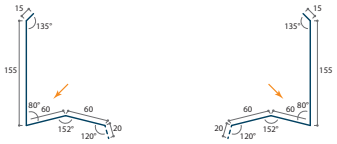

RAL _____
Quantité _____

Bande de rive contre mur (panneau-tuile)

Art.	Long.	Dév. (mm)
8534	2100	200

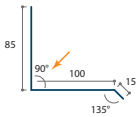

RAL _____
Quantité _____

Grande bande de rive (panneau-tuile)

Art.	Long.	Dév. (mm)
827	2100	330

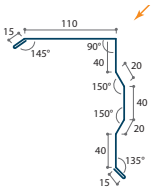

RAL _____
Quantité _____

Petite bande de rive (panneau-tuile)

Art.	Long.	Dév. (mm)
826	2100	270

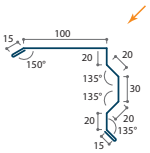

RAL _____
Quantité _____

Cache-isolation (panneau-tuile)

Art.	Long.	Dév. (mm)	a (mm)	b (mm)
7517	1170	240	40	crantage
7518	1170	240	60	crantage
7519	1170	240	80	crantage
7520	1170	240	100	crantage
8337	1170	240	120	crantage

disponible en couleurs tuiles standard, et Essential 25µ RAL 9002

RAL _____
Quantité _____

Bavette de gouttière (panneau-tuile)

Art.	Long.	Dév. (mm)
830	2100	200

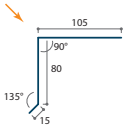

RAL _____
Quantité _____

Noue

Art.	Long.	Dév. (mm)
831	2100	600

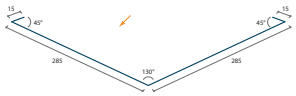

RAL _____
Quantité _____

Délai de livraison souhaité... / ... / 20...
Lieu de livraison
_____
_____
_____
_____

Les profils de bardage ‘classique’

JI 25-267-1070 Creux D’onde (PML 25.267.1070 BV)

Article	Épaisseur (mm)	Masse (kg/m²)
6	0,63*	5,89
6	0,75	7,01

*en pose horizontale l’épaisseur minimale de la tôle est 0,75 mm

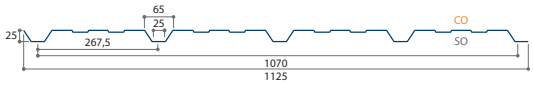

JI 25-180-1085

Article	Épaisseur (mm)	Masse (kg/m²)
7	0,63*	5,56
7	0,75	6,62

*en pose horizontale l’épaisseur minimale de la tôle est 0,75 mm

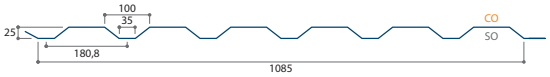

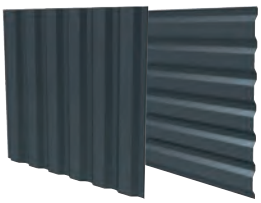

Service maximum - Livraison des accessoires en même temps que vos bacs

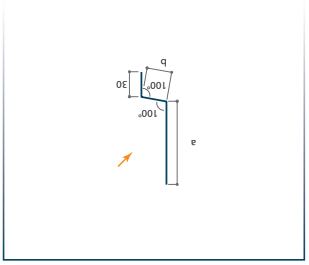

Bavette rejet d’eau

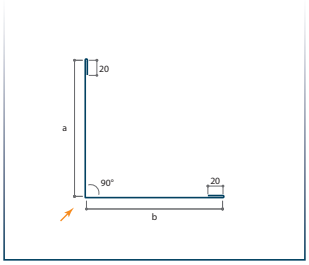

Angle vertical sortant

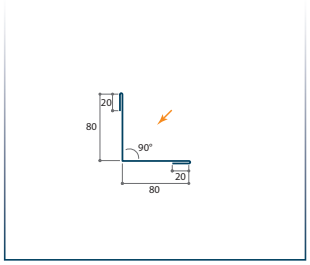

Angle vertical rentrant

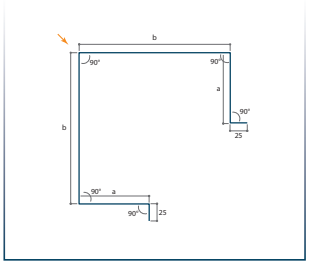

Angle horizontal sortant

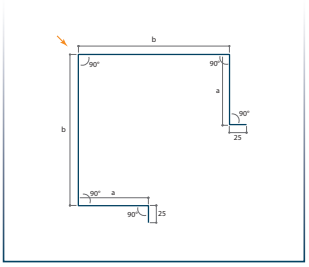

Angle horizontal rentrant

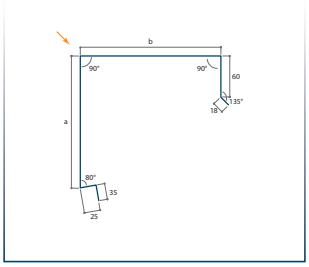

Coiffe d’acrotère

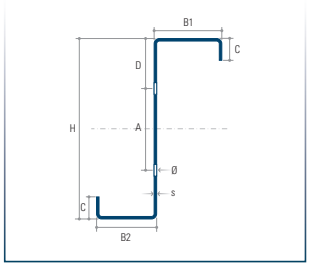

Panne-Z

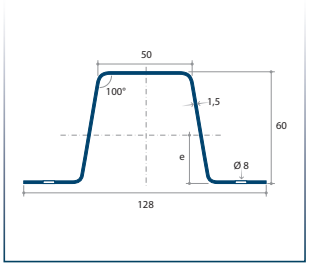

Panne-Omega

Commande/Devis : Les profils de bardage ‘classique’

Commande	Devis	Nom du client	Référence du chantier

JI 25-267-1070 Creux D’onde ☐ 63/100 ☐ 75/100 ☐ code art. 6

JI 25-180-1085 ☐ 63/100 ☐ 75/100 (obligatoire en pose horizontale) ☐ code art. 7

RAL _____

Quantité + longueurs (en mm)

_____ _____ _____ _____
_____ _____ _____ _____
_____ _____ _____ _____

Bavette rejet d’eau

Art.	Long.	Dév. (mm)	a (mm)	b (mm)
816	2100	200	130	40

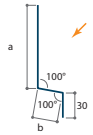

RAL _____
Quantité _____

Angle vertical sortant

Art.	Long.	Dév. (mm)	a (mm)	b (mm)
819	2100	240	100	100
815	2100	400	180	180
822	2100	200	80	80

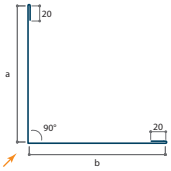

RAL _____
Quantité _____

Angle vertical rentrant

Art.	Long.	Dév. (mm)	a (mm)	b
823	2100	200	80	80

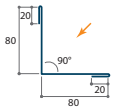

Quantité _____

Angle horizontal sortant

Art.	Long.	Dév. (mm)	a (mm)	b
2567	2100	config.	min. 20	min. 60

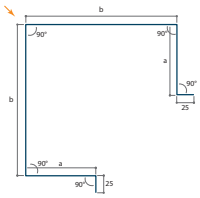

Quantité _____

Angle horizontal rentrant

Art.	Long.	Dév. (mm)	a (mm)	b
2567	2100	config.	min. 20	min. 60

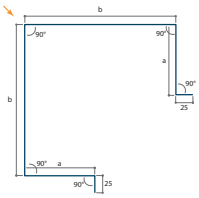

Quantité _____

Coiffe d’acrotère

Art.	Long.	a (mm)	b (mm)
2559	3000	cote transmise par le client	
2559	4000	cote transmise par le client	

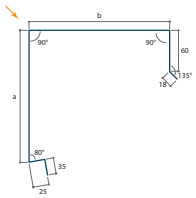

Eclisse _____ pcs
Support _____
Quantité _____

Pliage hors standard

Art.	Long.	Dév. (mm)	a (mm)	b (mm)
	2100			

RAL _____
Crantage _____
Quantité _____

Écarteur

Art.	Long.	Ép. (mm)
	3000 / 4000	30 x 30 x 30

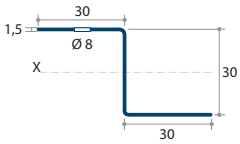

RAL _____
Quantité _____

Vis + rd

Art.	Pcs	Type
	100	P1 bois
	100	P5 Galva
	100	P13 IPN
	100	couture

RAL _____
Quantité _____

Panne-Omega

Art.	Long.
	3000 / 4000

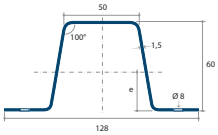

RAL _____
Quantité _____

Délai de livraison souhaité... / ... / 20...
Lieu de livraison
_____
_____
_____

Les bardages ‘haut de gamme’ Façade

JI Grégale B300-B400-B500

Article	Épaisseur (mm)	Pas (mm)	Masse (kg/m²)
7704	1,00	300	11,12
7705	1,00	400	10,30
7706	1,00	500	9,81

ergots en option (sur demande)
sur consultation uniquement

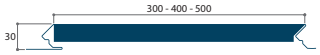

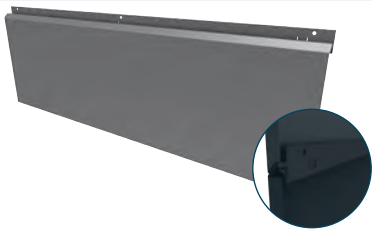

JI Breva 41

Article	Épaisseur (mm)	Masse (kg/m²)
10310	0,75	7,60

JI Sonora Vario

Article	Épaisseur (mm)	Masse (kg/m²)
nous consulter	0,75	9,07

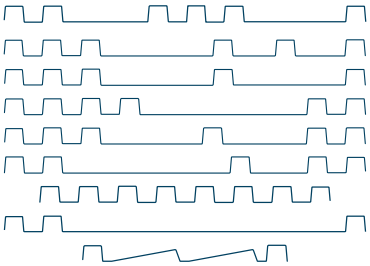

JI Grégale B300

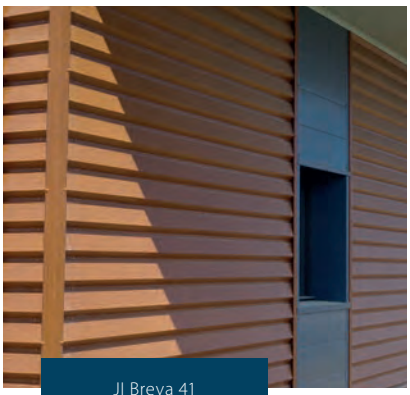

JI Breva 41

JI Sonora Vario

Pour davantage de choix, veuillez vous reporter à notre documentation Façade dédiée sur www.joriside.com.

Commande/Devis : Les bardages ‘haut de gamme’ Façade

Commande	Devis	Nom du client	Référence du chantier

JI Breva 41 ☐ 75/100 ☐ JI Grégale B300-B400-B500 (nous consulter)

JI Sonora Vario ☐ 75/100 ☐

RAL _____

Quantité + longueurs (en mm)

_____ _____ _____ _____
_____ _____ _____ _____
_____ _____ _____ _____

Bavette rejet d’eau

Art.	Long.	Dév. (mm)	a (mm)	b (mm)
816	2100	200	130	40
8827	2100	200	110	60

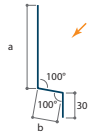

RAL _____
Quantité _____

Angle vertical sortant

Art.	Long.	Dév. (mm)	a (mm)	b (mm)
819	2100	240	100	100
815	2100	400	180	180
822	2100	200	80	80

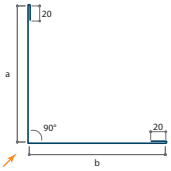

RAL _____
Quantité _____

Angle vertical rentrant

Art.	Long.	Dév. (mm)	a (mm)	b
823	2100	200	80	80

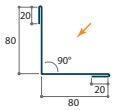

Quantité _____

Angle horizontal sortant

Art.	Long.	Dév. (mm)	a (mm)	b
2567	2100	config.	min. 20	min. 60

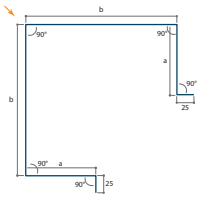

Quantité _____

Angle horizontal rentrant

Art.	Long.	Dév. (mm)	a (mm)	b
2567	2100	config.	min. 20	min. 60

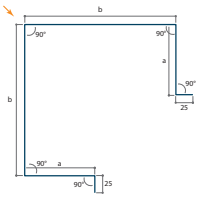

Quantité _____

Coiffe d’acrotère

Art.	Long.	a (mm)	b (mm)
2559	3000	cote transmise par le client	
2559	4000	cote transmise par le client	

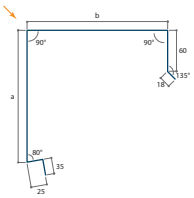

Eclisse _____ pcs
Support _____
Quantité _____

Écarteur

Art.	Long.	Ép. (mm)
	3000 / 4000	30 x 30 x 30

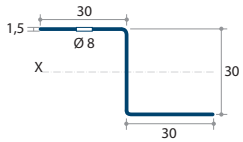

RAL _____
Quantité _____

Panne-Omega

Art.	Long.
	3000 / 4000

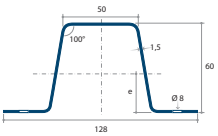

RAL _____
Quantité _____

Pliage hors standard

Art.	Long.	Dév. (mm)	a (mm)	b (mm)
	2100			

RAL _____
Crantage _____
Quantité _____

Vis + rd

Art.	Pcs	Type
	100	P1 bois
	100	P5 Galva
	100	P13 IPN
	100	couture
	100	plaquette répartition

RAL _____
Quantité _____

Délai de livraison souhaité... / ... / 20...
Lieu de livraison
_____
_____
_____
_____

Translucides simple peau

Translucides (Couverture et Bardage)

Simple peau, polyester

Référence	Longueur disponible (m)
JI Polyester Translucide - 1 mm - 18-076	5,00 et 6,00
JI Polyester Translucide - 1 mm - 25-267	8,50
JI Polyester Translucide - 1 mm - 45-333	8,50

execution polyester, épaisseur 1 mm

Simple peau, polycarbonate

Référence	Longueur disponible (m)
JI Polycarb Translucide - 1 mm - 18-076	8,00
JI Polycarb Translucide - 1 mm - 25-267	8,00
JI Polycarb Translucide - 1 mm - 45-333	8,00
JI Polycarb Translucide - 1 mm - 25-180*	8,00
JI Polycarb Translucide - 1 mm - 40-250*	8,00

execution polycarbonate, épaisseur 1 mm
*recoupe sur mesure possible

Panneau-tuile translucide polycarbonate

Référence	Longueur disponible (m)
JI Polycarb Translucide - 1 mm - 24-183	8,40

execution polycarbonate, épaisseur 1 mm

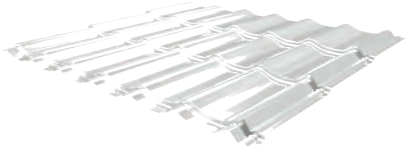

Commande/Devis : Translucides simple peau

Commande	Devis	Nom du client	Référence du chantier

Simple peau, polyester

JI Polyester Translucide - 1 mm - 18-067 ☐ code art.

JI Polyester Translucide - 1 mm - 25-267 ☐ code art.

JI Polyester Translucide - 1 mm - 45-333 ☐ code art.

Simple peau, polycarbonate

JI Polycarb Translucide - 1 mm - 18-067 ☐ code art.

JI Polycarb Translucide - 1 mm - 25-267 ☐ code art.

JI Polycarb Translucide - 1 mm - 45-333 ☐ code art.

JI Polycarb Translucide - 1 mm - 25-180 ☐ code art.

JI Polycarb Translucide - 1 mm - 40-250 ☐ code art.

Panneau-tuile translucide polycarbonate

JI Polycarb Translucide - 1 mm - 24-183 ☐ code art.

Quantité + longueurs (en mm)

_____ _____ _____ _____
_____ _____ _____ _____
_____ _____ _____ _____
_____ _____ _____ _____

Vis + rd

Art.	Pcs	Type
	100	P1 bois
	100	P5 Galva
	100	P13 IPN
	100	couture

Pontet plastique

Art.	Profil	H	Pcs
	JI45-333-1000Toiture	44	100
	JI40-250-1000Toiture	39	100

Joint complément étanchéité

Art.	Volume
	15 ml

RAL _____
Quantité _____

RAL _____
Quantité _____

RAL _____
Quantité _____

Délai de livraison souhaité ... / ... / 20...
Lieu de livraison _____
_____
_____
_____
_____
_____
_____
_____
_____
_____

Intégration de panneaux photovoltaiques sur couvertures Joris Ide

Possibilité de montage sur profils aciers

Sur profil JI 40-250-1000

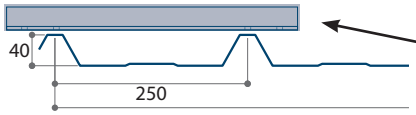

Autres solutions Jorisolar sur consultation.

Sur profil JI 45-333-1000

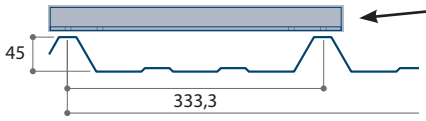

Possibilité de montage sur panneaux

JI Roof PIR, la solution thermique pour les bâtiments industriels et agricoles, B-s1, d0.

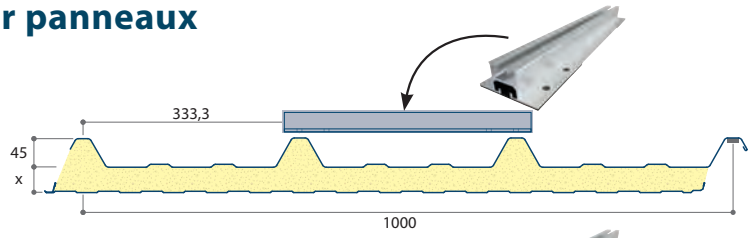

JI Eco PIR, la solution économique en panneau sandwich.

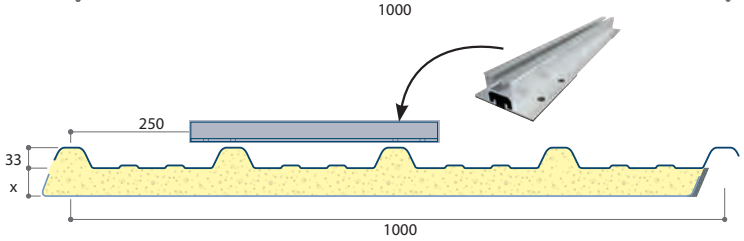

JI Vulcasteel Roof, la solution pour les couvertures avec exigence feu, A2-s1, d0

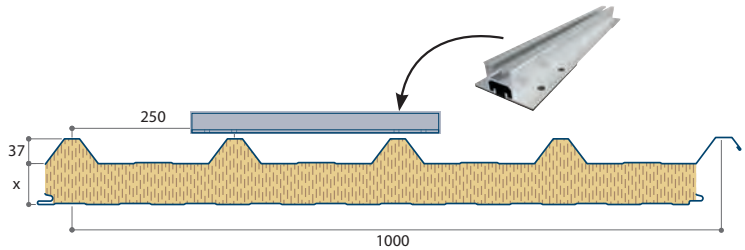

6 étapes pour un montage professionel du RS-R

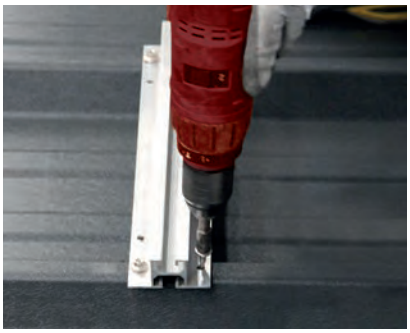

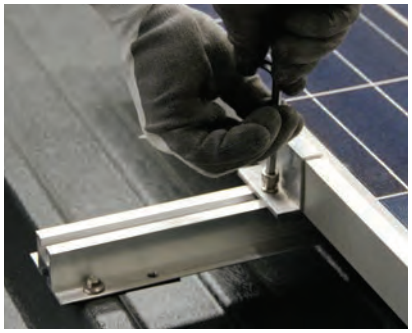

Colorflow

Essential — revêtement 25 µ

RAL 1002	RAL 1013	RAL 1015	RAL 1018	RAL 1019	RAL 1021	RAL 2001
RAL 3000	RAL 3003	RAL 3009	RAL 3020	RAL 5002	RAL 5008	RAL 5009
RAL 5010	RAL 5011	RAL 5014	RAL 5015	RAL 5017	RAL 6003	RAL 6005
RAL 6009	RAL 6011	RAL 6020	RAL 6021	RAL 7006	RAL 7012	RAL 7015
RAL 7016	RAL 7021	RAL 7022	RAL 7032	RAL 7035	RAL 7037	RAL 7042
RAL 8004	RAL 8011	RAL 8012	RAL 8014	RAL 8019	RAL 8024	RAL 8025
RAL 9001	RAL 9002	RAL 9005	RAL 9006	RAL 9007	RAL 9010	RAL 9016
1102 Rouge Tuile	4750 Gris Nuage	4847 Terre d'Afrique				

Laquages: Essential 25µ, Durable 35µ, Ultra 60µ, Specific 150µ, HPS 200 Ultra® 200µ disponibles sur demande.

Colorflow

Essential — revêtement 25 µ

Teintes et épaisseurs pour délais court ci-dessous.
Autre coloris du nuancier, délais entre 2 et 4 semaines en moyenne.

	Épaisseur 0,63 mm	Épaisseur 0,75 mm
	JI Atlantique	JI Atlantique
Ral 1015	●	●
Ral 1018		●
Ral 1019	●	
Ral 1021		●
Ral 3000		●
Ral 3003		●
Ral 5008	●	●
Ral 6005		●
Ral 6011	●	●
Ral 6021		●
Ral 7006	●	
Ral 7012		●
Ral 7015		●
Ral 7016	●	●
Ral 7022	●	●
Ral 7032		●
Ral 7035	●	●
Ral 7037	●	●
Ral 7042	●	
Ral 8004		●
Ral 8012	●	●
Ral 9001		●
Ral 9002	●	●
Ral 9005		●
Ral 9006	●	●
Ral 9007	●	●
Ral 9010	●	●
1102 Rouge Tuile		●
4750 Gris Nuage	●	●

Revetêments aluminium, veuillez nous consulter.

HPS 200 Ultra® — revêtement 200 µ

Teintes spéciales résidentiel (uniquement sur panneaux).

Laquages: Essential 25µ, Durable 35µ, Ultra 60µ, Specific 150µ, HPS 200 Ultra® 200µ disponibles sur demande.

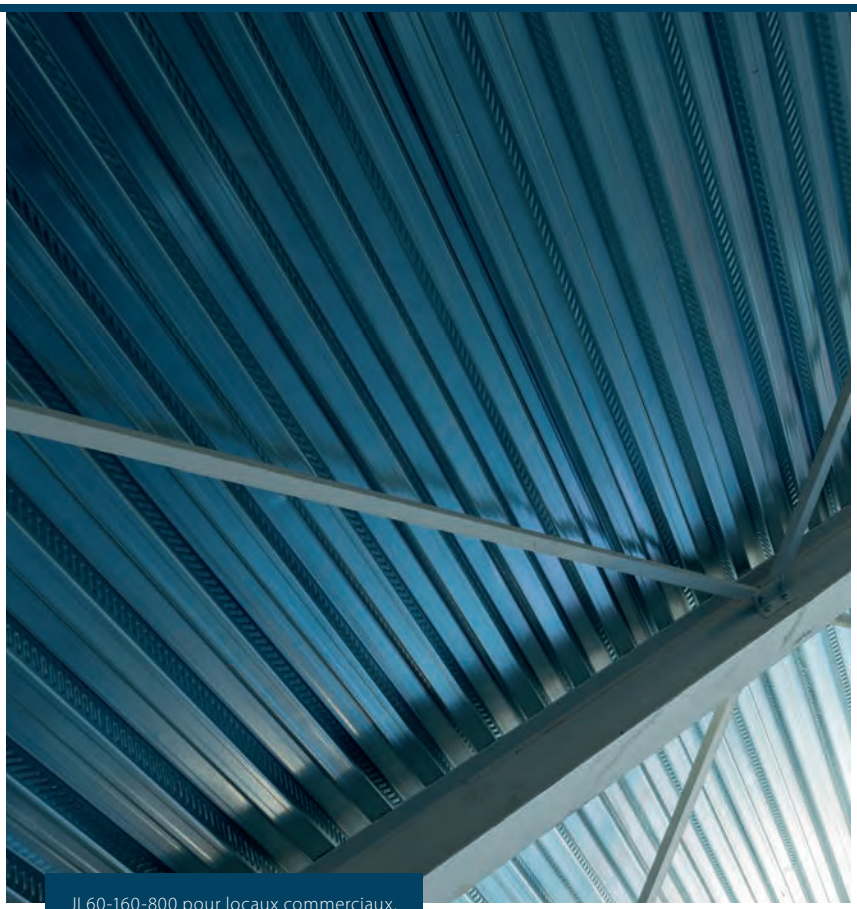

JI 60-160-800 pour locaux commerciaux.

Entrepôts industriels avec le JI 45-333-1000 Toiture.

JI 45-333-1000 Toiture pour réalisation agricole.

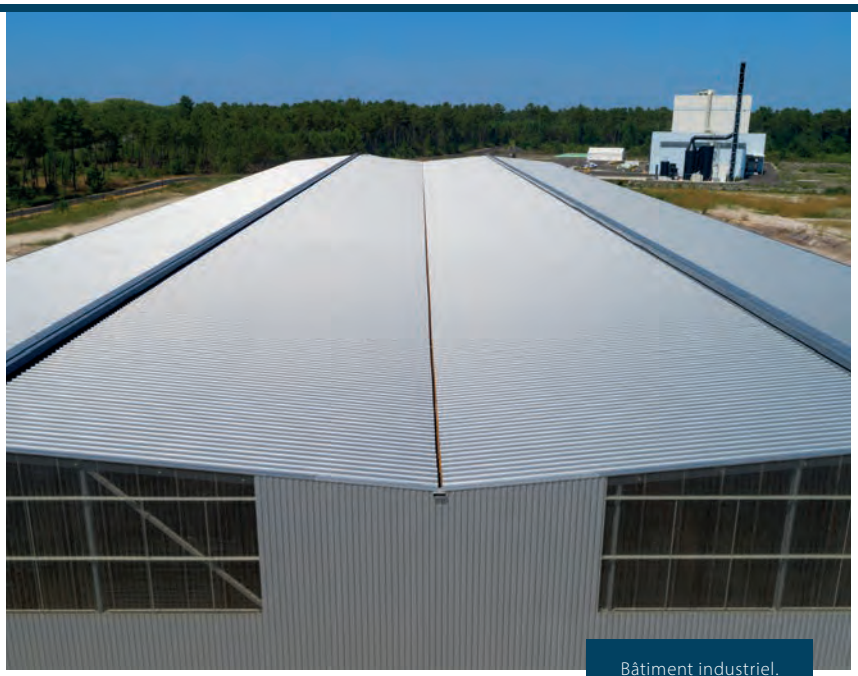

Bâtiment industriel.

JI Vieo Edge 500

JI Tramontane

Façade architecturale
en cassette JI Boréas.

FSC
www.fsc.org
MIXTE
Papier issu de
sources responsables
FSC® C014767

JORISIDE
THE STEEL FUTURE

Joris Ide Atlantique
Alpha Parc Ouest,
Route de Nantes
79300 Bressuire, France
+33 (0)5 49 65 83 15
+33 (0)5 49 74 10 55
jiatlantique@joriside.fr

Joris Ide Auvergne-Sud Est
Z.I. Les Bonnes
43410 Lempdes sur Allagnon, France
+33 (0)4 71 74 61 00
+33 (0)4 71 74 61 01
jiauvergne@joriside.fr

61 Route de Camsaud
84700 Sorgues, France
+33 (0)4 90 39 94 95
+33 (0)4 90 48 17 55

Joris Ide Bretagne
Parc d'activites de Bel-Air
22600 Saint-Caradec, France
+33 (0)2 96 25 09 00
+33 (0)2 96 25 08 57
jibretagne@joriside.fr

Joris Ide Normandie
Allée des Châtaigniers,
14310 Villers-bocage, France
+33 (0)2 21 38 00 00
+33 (0)2 34 88 53 92
jinormandie@joriside.fr

Joris Ide Est
18 Rue du moulin,
Chemin Departemental,
51300 Bignicourt-sur-Marne, France
+33 (0)3 26 74 37 40
+33 (0)3 26 74 37 41
jiest@joriside.fr

Joris Ide Nord
Parc d'activité de la Vallée de l'Escaut,
Z.I. N9 Est,
59264 Onnaing, France
+33 (0)3 27 45 54 54
+33 (0)3 27 45 59 59
jinord@joriside.fr

Joris Ide Sud Ouest
199 Rocade Sud,
40700 Hagetmau, France
+33 (0)5 58 79 80 90
+33 (0)5 58 79 86 02
jisudouest@joriside.fr

Z.I. de novital,
40 chemin de casselèvres,
31790 Saint Jory, France
+33 (0)5 34 27 68 68
+33 (0)5 34 27 68 69

Joris Ide nv/sa
Hille 174,
8750 Zwevezele, Belgique
+32 (0)51 61 07 77
+32 (0)51 61 07 79
info@joriside.be

Avec plus de 30 années d'expérience, Joris Ide représente un gage de qualité auprès du marché de la construction. Nous apportons des solutions à toutes vos problématiques: acoustique, esthétique, feu, thermique. Joris Ide, le partenaire incontournable de tous vos projets.